



# “MALUKU & PAPUA”

# -MALUKU-



# MALUKU

- Maluku merupakan salah satu dari 27 Propinsi di Indonesia, terletak di wilayah Indonesia Bagian Timur. Propinsi Maluku ini terdiri dari 1.027 buah pulau besar maupun kecil, sehingga lebih dikenal dengan julukan "Propinsi Seribu Pulau", dengan Ambon sebagai ibukota Propinsi.
- Di antara seribu pulau tersebut terdapat pulau-pulau besar di antaranya adalah Pulau Seram (1.862.500 Ha), Pulau Halmahera (1.800.000 Ha), Pulau Buru (900,00 Ha), Pulau Yamdena (805.800 Ha), Pulau Obi (370.000 Ha), Pulau Wetar (362.400 Ha) dan Pulau Morotai (180.000 Ha).

# MALUKU ~ Letak Geografis

- Secara geografis Propinsi Maluku terletak di antara 5 LU - 8 20' LS dan 124 - 135 BT. Luas wilayah kepulauan ini seluruhnya sekitar 85.100.000 Ha.
- Bahasa yang digunakan di provinsi Maluku adalah Bahasa Melayu Ambon
- Mayoritas penduduk di Maluku memeluk agama Kristen dan Islam



# MALUKU ~ Perekonomian

- Secara makro ekonomi, kondisi perekonomian Maluku cenderung membaik setiap tahun. Salah satu indikatornya antara lain, adanya peningkatan nilai PDRB. Pada tahun 2003 PDRB Provinsi Maluku mencapai 3,7 triliun rupiah kemudian meningkat menjadi 4,05 triliun tahun 2004
- lapangan kerja diharapkan masih akan meningkat khususnya lewat investasi swasta

# MALUKU ~ Seni dan Budaya

- Alat musik yang terkenal adalah Tifa (sejenis gendang) dan Totobuang.
- Musik Sawat.
- Tari yang terkenal adalah tari Cakalele yang menggambarkan Tari perang
- Tarian Saureka-Reka yang menggunakan pelepah pohon sagu





# MALUKU ~ Seni dan Budaya

- Rumah Adat Balileo,
- Baileu atau Balai Adat
- Bangunan bailem

# MALUKU ~ Seni dan Budaya

## Maluku



Pakaian adat



Tari Lenso



Rumah Baileo

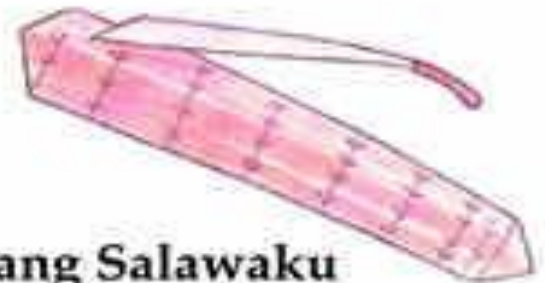

Parang Salawaku



# MALUKU ~ Keanekaragaman Hayati



- flora dan fauna di Maluku tergolong ke dalam kesatuan biogeografis Wallacea, yang memiliki flora dan fauna yang khas (endemik)
- Keanekaragaman jenis fauna untuk mamalia sedikitnya ada 80 jenis dan 14 jenis atau 17,50% di antaranya merupakan jenis endemis Maluku

# -Irian Jaya-



# -Irian Jaya-

## WEST IRIAN *A Bibliography*

Istilah "Papua" digunakan untuk merujuk kepada pulau ini secara keseluruhan. Nugini berasal dari kata *New Guinea*, nama yang diberikan oleh orang Barat, yang di-Indonesiakan





# Geografis - Irian Jaya

- Lokasi Pulau
- utara Benua Australian
- Koordinat  $5^{\circ}20'S$   $141^{\circ}36'E$  Koordinat  $5^{\circ}20'S$   $141^{\circ}36'E$
- Luas Wilayah  $786,000 \text{ km}^2$  ( $303,500 \text{ mil}^2$ )
- Titik tertinggi Puncak Jaya  $4,884 \text{ m}$  ( $16,023 \text{ kaki}$ )
- Demografi Populasi 6.4 juta (2000)  
Kepadatan  $8/\text{km}^2/\text{km}^2$



# *Ekonomi-Irian Jaya*

- Potensi Kelapa Sawit
- Potensi Pengembangan Komoditi Kelapa
- Potensi Kakao
- Potensi Pengembangan Komoditi Potensi Karet
- Potensi Kelapa
- Potensi Padi Ladang



# Ekonomi-Irian Jaya

- Provinsi ini mempunyai potensi yang sangat luar biasa, baik itu pertanian, pertambangan, hasil hutan maupun pariwisata. Mutiara dan rumput laut dihasilkan di kabupaten Raja Ampat sedangkan satu-satunya industri tradisional tenun ikat yang disebut kain Timor dihasilkan di kabupaten Sorong Selatan. Sirup pala harum dapat diperoleh di kabupaten Fak-Fak serta beragam potensi lainnya

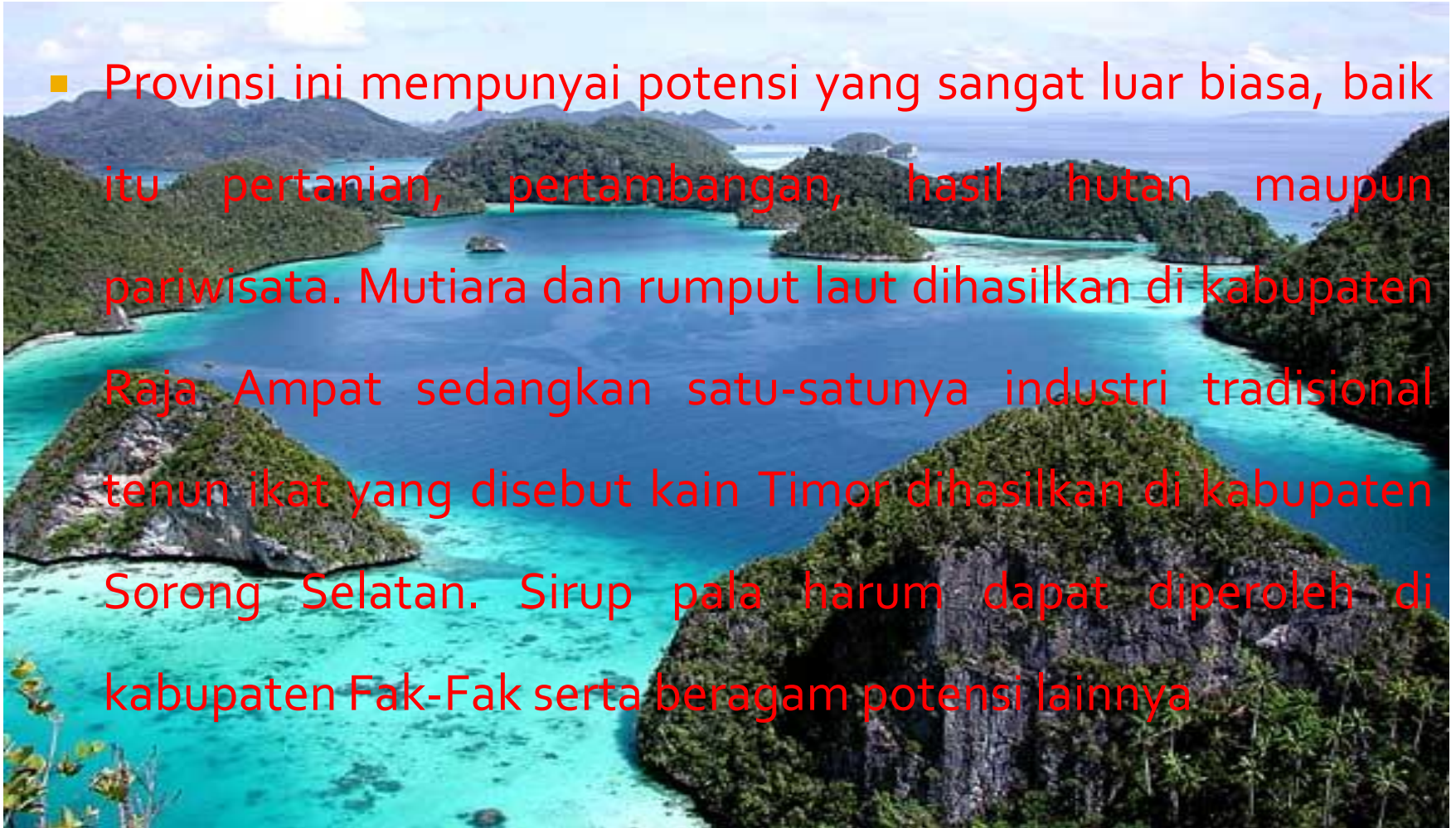



# Flora dan Fauna - Irian Jaya

- Ada sekitar 650 spesies burung subspeciesnya di Papua Barat, di dalamnya beragam burung paradise, burung beo, burung kakak tua, burung bangau, Elang Papua Harpy, burung Bower dan Arfak Astrapia, cendrawasih.
- Sekitar 110 spesies mamalia termasuk 30 spesies marsupial pohon kanguru, spesies kuskus, rubah, kelelawar dan possum. Selain itu, Papua Barat juga rumah bagi invertebrata dan reptil, termasuk kupu-kupu besar dan kecil ('hanya' berukuran 3 m), dan varan-Komodo.



...Selesai...

**Pendidikan untuk  
Peradaban!!! ^o^**