PETA KONSEP

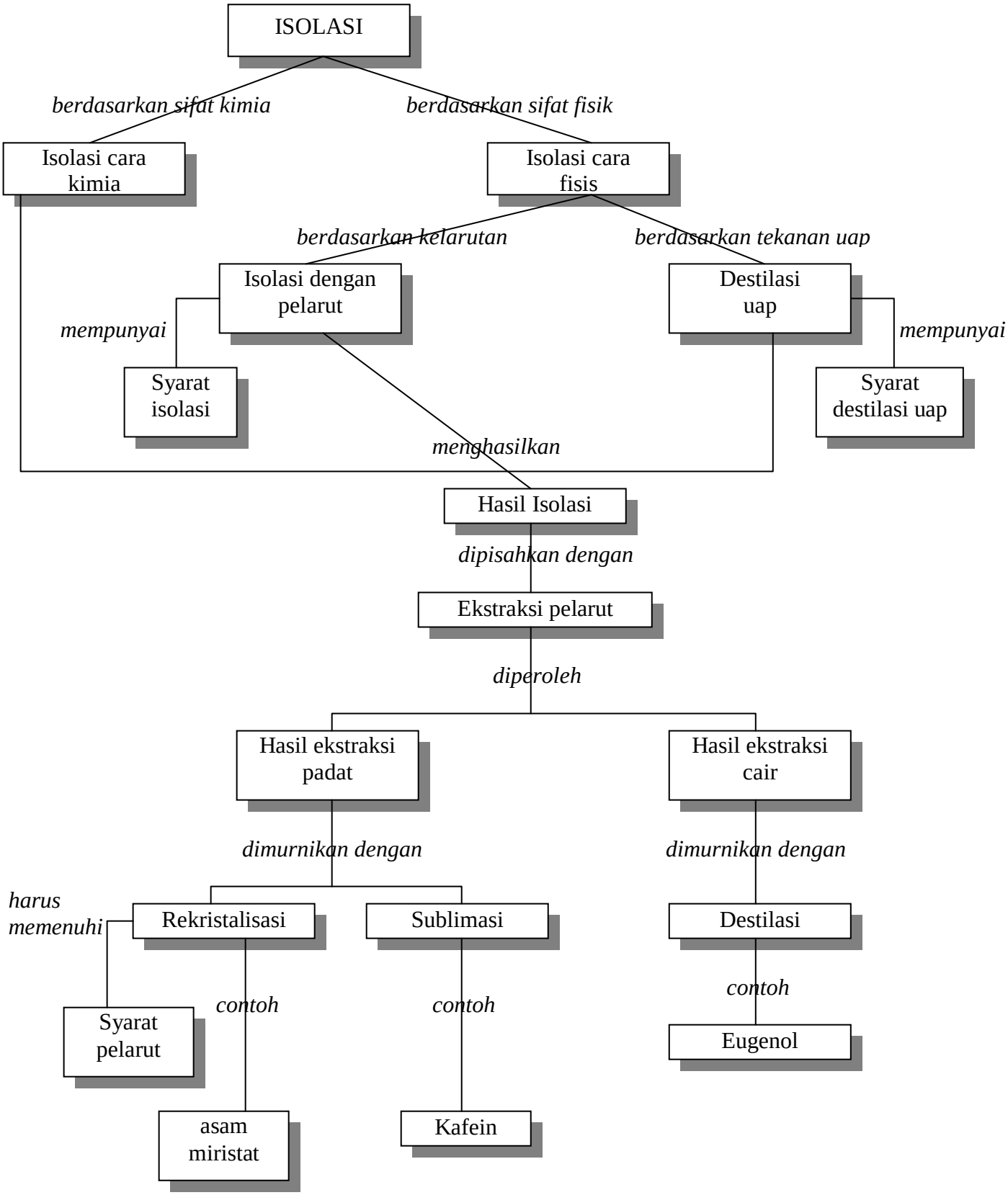
ISOLASI
berdasarkan sifat kimia
berdasarkan sifat fisik
Isolasi cara kimia
Isolasi cara fisis
berdasarkan kelarutan
berdasarkan tekanan uap
Isolasi dengan pelarut
Destilasi uap
mempunyai
mempunyai
Syarat isolasi
Syarat destilasi uap
menghasilkan
Hasil Isolasi
dipisahkan dengan
Ekstraksi pelarut
diperoleh
Hasil ekstraksi padat
Hasil ekstraksi cair
dimurnikan dengan
dimurnikan dengan
harus memenuhi
Rekristalisasi
Sublimasi
Destilasi
contoh
contoh
contoh
Syarat pelarut
Eugenol
asam miristat
Kafein