



SIKAP DAN PERILAKU MAHASISWA

OLEH:
TITY SOEGIARTY
JURUSAN PENDIDIKAN SENI RUPA
FAKULTAS PENDIDIKAN BAHASA DAN SENI
UNIVERSITAS PENDIDIKAN INDONESIA
2009



**PERILAKU
UMUM**



**MENTAATI
NORMA UMUM
YANG BERLAKU**

PERILAKU UMUM

MEMELIHARA DAN
MENJAGA KEBERSIHAN,
KEINDAHAN, KETERTIBAN,
SERTA SARANA DAN
PRASARANA DI
LINGKUNGAN UNIVERSITAS

PERILAKU UMUM

MAHASISWA
MEMPUNYAI KEPEDULIAN
DAN KEPEKAAN
TERHADAP KEHIDUPAN
KAMPUS YANG EDUKATIF,
ILMIAH, DAN RELIGIUS

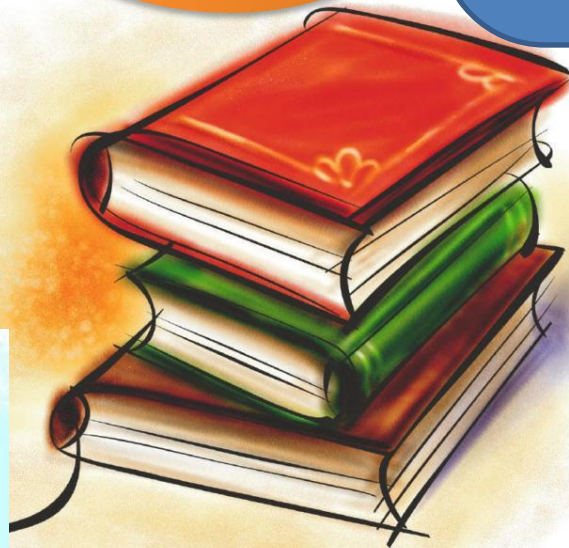



PERILAKU UMUM

MENTAATI TATA
TERTIB, BAIK DALAM
KEGIATAN
AKADEMIK MAUPUN
NON-AKADEMIK

SIKAP HIDUP



MAHASISWA SELALU
BERORIENTASI PADA
KEBERMAKNAAN DAN
KEBERMANFAATAN DENGAN
MEMANDANG HIDUP SEBAGAI
KESEMPATAN MELAKUKAN
PENGABDIAN DIRI KEPADA
TUHAN YANG MAHAKUASA

SIKAP HIDUP



pix2022 www.fotosearch.com

MEMILIKI SIKAP HIDUP OPTIMIS, AKTIF, KREATIF, POSITIF, DAN TERBUKA, TERHADAP PERKEMBANGAN ILMU PENGETAHUAN, TEKNOLOGI, DAN SENI (IPTEKS), SERTA SENANTIASA MEMPERLUAS JEJARING KEILMUANNYA

SIKAP HIDUP

MAHASISWA SEBAGAI CALON
PENDIDIK YANG ILMUWAN DAN
CALON ILMUWAN YANG PENDIDIK
MEMILIKI INTEGRITAS PRIBADI
DALAM PERFORMANSI, HANGAT
DALAM BERINTERAKSI, MENGHARGAI
WAKTU, MEMILIKI SIKAP SIMPATI
DAN EMPATI PADA KEHIDUPAN
ORANG LAIN, KOMUNIKATIF DALAM
BERTUTUR KATA



SIKAP HIDUP

A cartoon illustration of a boy and a girl with spiky yellow hair. The boy is in the foreground, pointing his right index finger towards the right. The girl is behind him, smiling broadly with her mouth open. They are both wearing yellow shirts and green shorts. The background is a light yellow gradient.

MAHASISWA
SENANTIASA
MENGENDALIKAN
DIRI DAN TIDAK
MEMENTINGKAN
DIRI SENDIRI

SIKAP HIDUP



MAHASISWA MENJAUHKAN DIRI DARI SIKAP DAN PERASAAN RENDAH DIRI, TIDAK PERCAYA DIRI, SOMBONG DAN ANGKUH (AROGAN), APRIORI PADA PENDAPAT ORANG LAIN, SERTA PESIMISTIK DALAM MEMANDANG KEADAAN, KEHIDUPAN, DAN MASA DEPAN



ETIKA PENAMPILAN

BERBUSANA DAN
BERDANDAN BERSIH, RAPI,
SOPAN, DAN SERASI

TIDAK DIPERBOLEHKAN
MENGUNAKAN SANDAL,
SELOP, KAOS OBLONG,
DAN/ATAU PAKAIAN YANG
KURANG SOPAN DALAM
PROSES PEMBELAJARAN
DAN/ATAU KEGIATAN
AKADEMIK LAINNYA



ETIKA PENAMPILAN

MAHASISWA PEREMPUAN
DALAM BERBUSANA TIDAK
DIPERBOLEHKAN
MENGUNAKAN BUSANA
MINI, KETAT, DAN TEMBUS
PANDANG, SERTA
MENGUNAKAN PERHIASAN
DAN BER-*MAKE UP*
BERLEBIHAN

ETIKA PENAMPILAN

MAHASISWA LAKI-LAKI
TIDAK DIPERBOLEHKAN
NENGGUNAKAN
PERHIASAN SEPERTI
PEREMPUAN DAN
BERAMPUT PANJANG

3 June 2010



PERILAKU BERTUTUR KATA,
MEMANGGIL,
DAN BERPENDAPAT

BERUTUTUR KATA
MENGUNAKAN
BAHASA YANG
MEMILIKI MAKNA
DAN PESAN YANG
JELAS,
MENGHINDARI
BAHASA YANG
MENYINDIR,
MELECEHKAN,
MENGEJEK, DAN
MENYINGGUNG
PERASAAN ORANG
LAIN



PERILAKU BERTUTUR KATA,
MEMANGGIL,
DAN BERPENDAPAT

DALAM BERTEGUR
SAPA, MEMANGGIL,
DAN
BERCENGKERAMA
MENGUNAKAN
BAHASA DAN CARA
YANG SOPAN, WAJAR,
MENYENANGKAN



PERILAKU BERTUTUR KATA,
MEMANGGIL,
DAN BERPENDAPAT

DALAM MEMANGGIL
PERLU MEMPERLIHATKAN
JARAK YANG WAJAR
DENGAN MENGGUNAKAN
BAHASA DAN CARA YANG
SANTUN

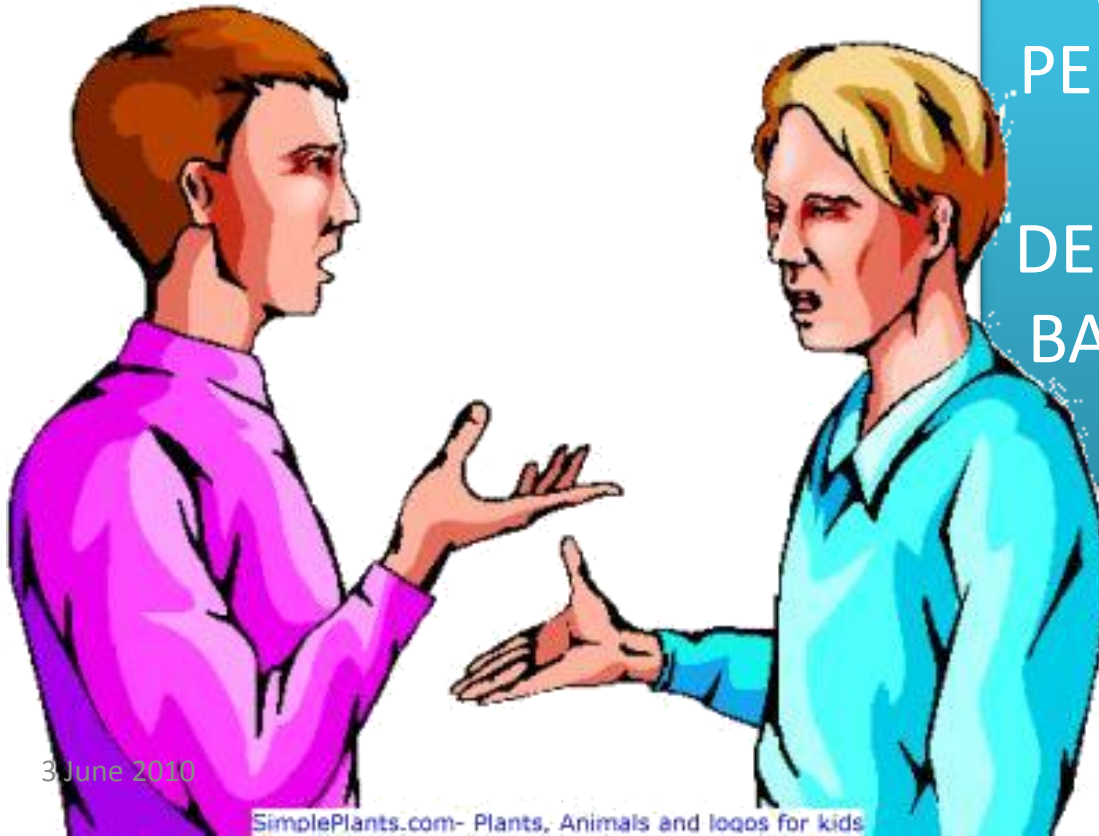

PERILAKU BERTUTUR KATA,
MEMANGGIL,
DAN BERPENDAPAT

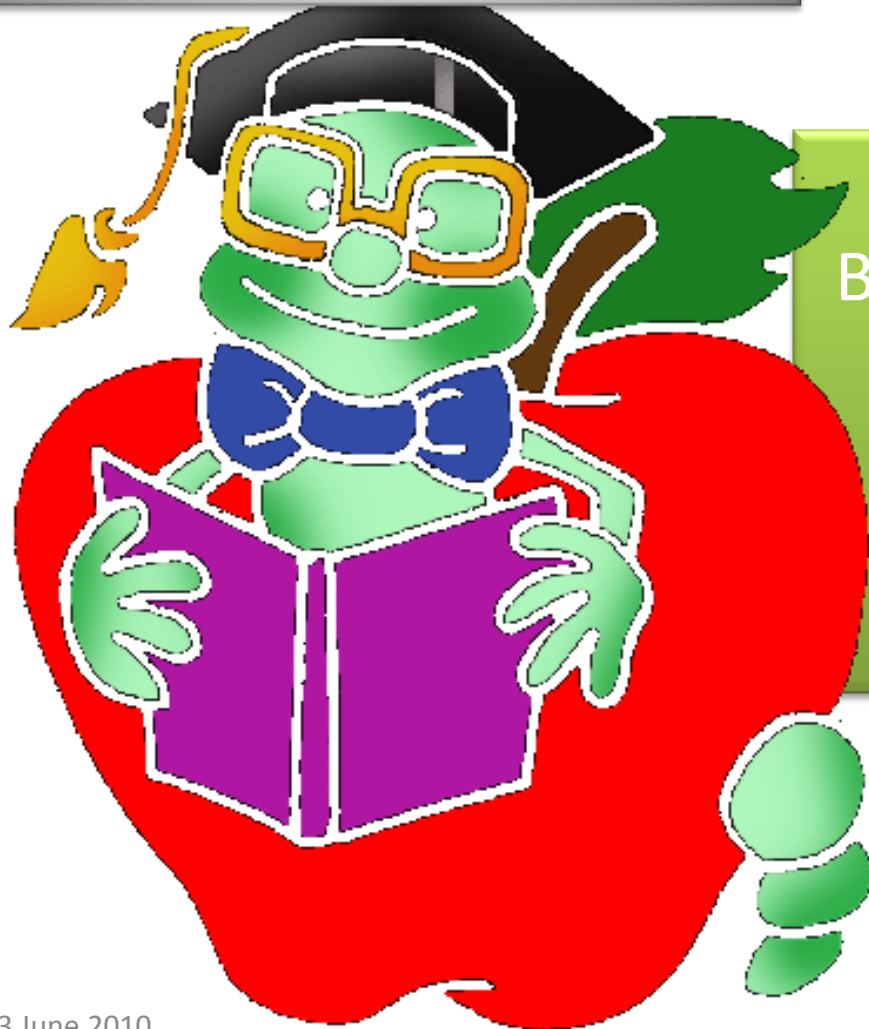

DALAM BERPENDAPAT
BERSIKAP TERBUKA DENGAN
MEMPERLIHATKAN
KEBENARAN HAKIKI,
KEBENARAN ILMIAH, DAN
KEBENARAN UMUM

PERILAKU BERKREASI

TIDAK
MENGANGGU
PROSES
PEMBELAJARAN
DAN KEGIATAN
AKADEMIK
LAINNYA

MENJAGA
KEBERSIHAN,
KEINDAHAN,
KETERTIBAN,
DAN
KEAMANAN



PERILAKU MOBILITAS

KECEPATAN MAKS.
20 KM/JAM

MEMATUHI
RAMBU-
RAMBU LALU
LINTAS DAN
MARKA JALAN

TIDAK MENIMBULKAN
POLUSI SUARA
DAN/ATAU UDARA

BERKENDARAAN
DI KAMPUS

MENJAGA
KETERTIBAN,
KESELAMATAN, DAN
KEAMANAN

MEMARKIR
KENDARAAN DENGAN
TERTIB PADA TEMPAT
YANG TELAH
DISEDIAKAN

PERILAKU MOBILITAS

BERJALAN DI
PINGGIR JALAN
DAN TIDAK
BERGEROMBOL

DI
KAMPUS

TIDAK DUDUK-
DUDUK DI PINTU,
TANGGA, JALAN,
DAN KORIDOR

TIDAK BERBINCANG-
BINCANG DENGAN
KAWAN DI TENGAH
PINTU, KORIDOR,
ATAU JALAN

WASSALAAAM.....



TERIMAKASIH.....

