

No.	Thn	Sta.				Kumulatif				1	2	3	4
		C. Agung	Cinanglin	3	4	1	2	3	4				
1	1990	5.062	3.497	3.224	1.610	10	10	5	6	10	10	5	6
2	1991	2.920	2.488	2.974	1.603	6	7	5	6	15	17	10	12
3	1992	4.067	3.146	3.807	2.173	8	9	6	8	23	26	16	20
4	1993	4.984	3.489	3.437	2.895	9	10	6	11	32	37	22	31
5	1994	4.068	2.506	3.589	1.469	8	7	6	5	40	44	28	36
6	1995	2.129	-	2.859	2.347	4	-	5	9	44	44	33	45
7	1996	1.789	1.915	4.586	2.337	3	6	8	9	48	49	40	54
8	1997	1.533	1.100	2.601	1.514	3	3	4	6	51	52	44	59
9	1998	3.170	1.993	4.555	2.443	6	6	7	9	57	58	52	68
10	1999	2.167	1.765	2.124	1.877	4	5	3	7	61	63	55	75
11	2000	2.212	1.785	2.706	1.717	4	5	4	6	65	69	60	82
12	2001	3.549	2.375	4.683	1.829	7	7	8	7	72	75	67	89
13	2002	3.692	1.718	4.390	1.102	7	5	7	4	79	80	75	93
14	2003	1.737	833	3.885		3	2	6	-	82	83	81	93
15	2004	2.051	1.939	3.644		4	6	6	-	86	88	87	93
16	2005	2.877	1.940	4.814	531	5	6	8	2	91	94	95	95
17	2006	4.474	2.070	3.238	1.413	9	6	5	5	100	100	100	100
Jumlah		#####	#####	#####	#####								

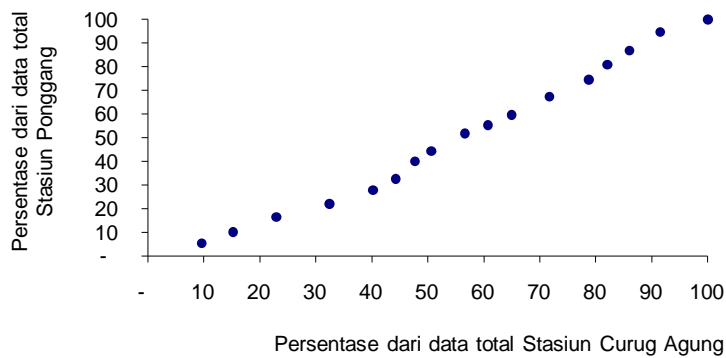

Rangkur

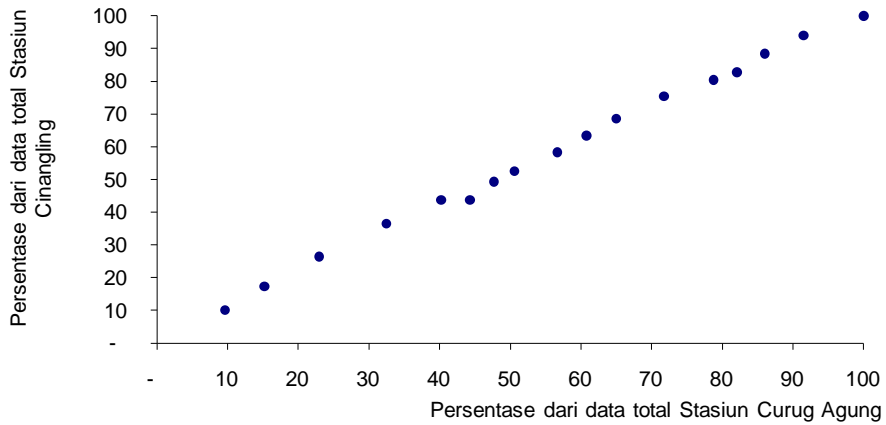
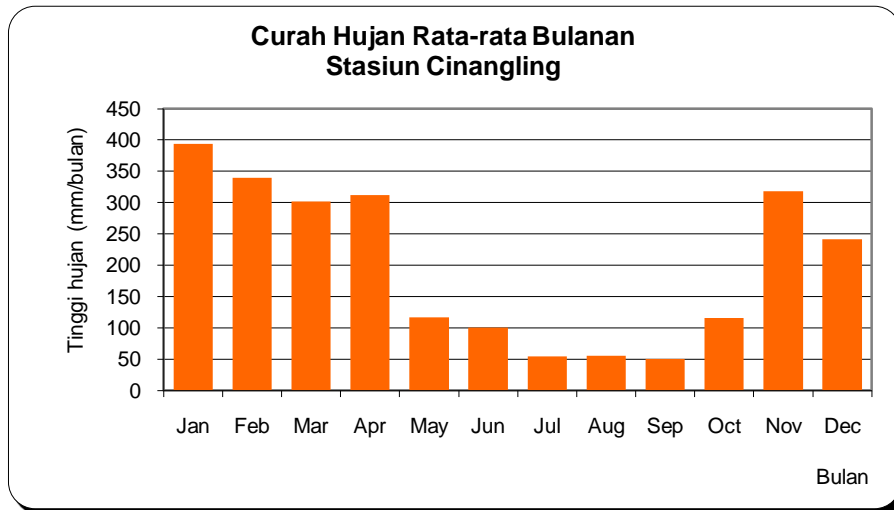

No.
1
2
3
4
5
6
7
8
9
10
11
12
13
14
15
16
17

Rata-rata

Rangkur

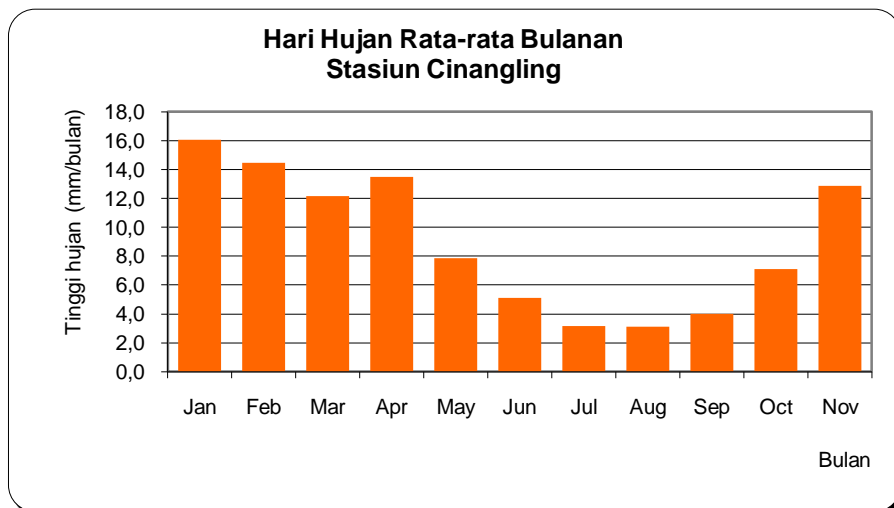

No.
1
2
3
4
5
6
7
8
9
10
11
12
13
14
15
16
17

Rata-rata

Rangkur

No.
1
2
3
4
5
6
7
8
9
10
11
12
13
14
15
16
17

CURAH HUJAN TENGAH BULANAN Sta. Curug Agung

No.	Thn	Bulan											
		Jan	Feb	Mar	Apr	May	Jun	Jul	Aug	Sep	Oct	Nov	Dec
1	1990	395	154	72	179	364	11	94	585	13		252	447
		285	523	179	174	272	367	17	71		3	159	446
2	1991	163	106	222	164	55				55		312	434
		401	65	83	122			3	10		18	574	133
3	1992	77	212	163	280	291	74		181	161		149	574
		195	499	415	637	539	74		181	131	238	458	556
4	1993	260	603	371	387	434	217		85		20	256	250
		491	864	579	676	344	390	61	85		57	643	446
5	1994	806	831	817	397	209	18			35	32	648	275
		475	119	344	207						32	555	120
6	1995	310	96	16	142	146	46	90		10	50	166	
		570	168	96	206	149	63	120		100	142	371	
7	1996	141	50	217	188	12	17	28	8	8	68	162	226
		50	105	65	105	45		10	11	59	37	168	9
8	1997	200	157	62	151	155							176
		142	8	113	19	125					30	89	106
9	1998	52	400	254	158	138	185	116	28		90	139	122
		56	76	159	218	220	206	83			136	122	212
10	1999	87	44	200	117	106	30	21			43	213	344
		140	129	32	75	57	5	42			164	136	182
11	2000	173	176	42	201	65	45				28	336	40
		193	67	131	200	57	11	3		18	62	231	133
12	2001	428	116	111	216	184	167	54	68	10	132	213	85
		269	91	209	60	103	28				229	513	263
13	2002	292	432	302	134	170	37	27	12				300
		620	168	432	206	62	24	73				300	113
14	2003		274	188	105	46					44	20	132
		56	261	232	31	60	30			69	54	116	19
15	2004	125	186	231	272	245	25	75				5	18
		64	243	282	67	107	23	5				24	54
16	2005	150	218	141	188	25	54	70	15	40	95	87	488
		153	163	312	41		42	55		35	70	270	165
17	2006	817	352	148	163	535	90					76	170
		393	475	86	487	106		105			3	209	259
RataOrata													

CURAH HUJAN TENGAH BULANAN Sta. Cinangling

No.	Thn	Bulan											
		Jan	Feb	Mar	Apr	May	Jun	Jul	Aug	Sep	Oct	Nov	Dec
1	1993	13101	9967	10369	5845	927	630	200	879	89	66	556	1172
		92913	59987	112227	48334	77	74	84	80	908	937	838	1013
2	1994	977	1670	1832	1392	1426	1230	462	145	972	268	1340	2465
		6994	6553	5813	5173	3781	1670	1020	350	439	1641	5561	4812
3	1995	440	635	583	794	750	122		448	225	368	568	739
		245	118	131	116	202	48		267	64	112	110	165
4	1996	827	1174	737	861	628	496	150	158		112	806	671
		283	241	146	129	136	106	89	73		37	161	154

5	1997	1189	1078	1063	515	309	55			106	97	866	435
6	1998	853	268	204	364	306	131	208		146	226	469	
		249	100	108	112	115	42	88		46	56	98	
7	1999	344	220	388	379	100	37	87	42	104	181	403	324
8	2000	497	266	253	232	383					91	134	370
9	2001	271	641	517	488	490	521	341	85		364	361	444
10	2002	511	238	342	262	226	59	119			290	462	786
11	2003	530	315	295	491	192	94	10		55	134	686	243

HUJAN WILAYAH (METODA THIESSEN)

Thn : 1990

Tanggal	Bulan												Jumlah
	Jan	Feb	Mar	Apr	May	Jun	Jul	Aug	Sep	Oct	Nov	Dec	
1	26,87	51,0958	0,0344	0,02064		0,02064						30,9956	109,0409
2	61,5244	0,01376	33,4488	50,7005		0,02752				17,0743		3,88428	166,6736
3	59,773	66,169	4,01243	1,38866			0,13758			34,5957		15,6005	181,6768
4	3,44893	55,4469	0,04815	1,49396			5,67703	0,24046				28,8604	95,21583
5	10,536	7,27273	2,11082		54,9539		13,6501	63,6203				5,261	157,4049
6		1,36594	25,3778	6,87233	0,27517	0,07952	44,7755	48,7515					127,4978
7	64,8814	0,06879	0,06879	2,73188		4,6954	21,4336	63,8209	4,56725				162,268
8	8,0703	4,88398	30,4019	37,0659		15,6655	1,82685	34,2003	1,36594		26,0393	0,59758	160,1176
9	7,29913	5,44015	2,33919		17,9191			0,02752				0,89637	33,92145
10	19,2259	4,82342	0,6595	11,5854								101,692	137,9863
11	68,0993		0,1136		4,23123						14,9396	31,9665	119,3502
12	0,06879		5,54328	2,39033	7,19176			19,5725			19,0768	11,0814	64,92487
13	9,91903	27,3185	3,04982		15,0384			52,975			37,2272	15,7103	161,2383
14	80,8753	3,48889	0,116	16,7098			0,02752	24,6124			35,0639		160,8938
15	3,41485	3,42198	5,07945	28,8693	56,1121			0,11007			37,8019	16,9472	151,7568
16		37,2112		39,8241	21,2392			3,71364			20,4891	19,74	142,2174
17	0,02064	31,7739	1,49396		28,9601						6,01022	16,2396	84,49843
18	4,30359	63,3415			0,04128							33,0807	100,7671
19	14,9769	13,9561	85,6973	4,18307			0,59758				11,8578	20,6271	151,8959
20	4,10394	15,5502	14,7959	24,5218		8,98437					15,0481	83,9863	166,9906
21	4,20006	12,6111	2,56376	10,4922		5,44202					15,7537	76,926	127,9889
22	11,1611	12,7579	6,92986	37,0816		53,4464	22,2391	0,28399			1,44546	0,01376	145,3591
23	27,659	46,0112	4,90392	15,5375	20,6182	0,08255		9,55934			14,8969	5,05367	144,3223
24	60,1419	6,14635	2,73188	8,87861	7,14616	53,5902		18,8021			14,5556	6,95772	178,9506
25	5,392	84,8661	5,69767	27,371		7,30169		0,02752		2,73188	23,6025	0,95109	157,9414
26	10,4221	9,27628	2,80067	2,84548	7,08573			13,3948		4,24916	14,4835		64,55774
27	31,6259	0,0344	9,36052	8,22334	9,2033	10,5455		0,13455		0,94453	18,1393	1,19516	89,40641
28	54,0933	37,9196	9,00514	5,46376	55,7101	53,2219		0,0344			0,17375	21,367	236,989
29	13,9117	////	10,2827		39,1708	0,02064		0,90325				6,84881	71,13797
30		////			6,44255	0,0344		4,94724				13,6663	25,09047
31	48,5288	////	////	////	10,5526	////			////		////	4,13222	63,21363
Jumlah	714,55	602,27	268,67	344,25	361,89	213,16	110,36	359,73	5,9332	59,595	326,6	574,28	

Setengah bulan 1

Thn	Bulan											
	Jan	Feb	Mar	Apr	May	Jun	Jul	Aug	Sep	Oct	Nov	Dec
	23,60	34,574	6,6596	45,841	12,828	0,0619	6,1467	0,3164	0,5159	0,2064	3,3058	0,1101
	55,96	37,997	26,322	61,231	16,236	0,3283	12,175	2,7756	2,1796	2,7887	9,2535	21,997
	87,40	48,494	75,233	69,652	24,278	14,462	27,984	4,1238	2,7319	7,5206	22,784	44,044
	97,17	61,971	112,4	72,614	44,657	15,618	28,927	15,857	3,3317	16,011	23,738	44,267
	127,83	107,24	121,59	73,102	48,437	17,19	56,34	20,198	5,9332	32,955	26,793	86,045
	135,60	110,17	130,19	113,57	51,427	18,776	64,898	37,492	9,0151	42,655	41,119	103,71
	172,89	129,17	135,73	146,02	53,06	20,489	69,595	40,081	22,36	51,67	49,449	110,11
	174,84	185,84	145,02	149,84	53,168	25,273	71,004	49,167	24,871	54,832	53,644	147,6
	180,09	188,57	146,75	159,83	54,649	34,777	87,528	67,741	31,267	61,749	73,346	150,16
	184,98	209,95	150,75	172,41	58,157	38,536	95,864	307,93	31,724	96,509	115,3	189,74
	193,18	215,31	188,03	175,69	95,859	42,781			123,96	105,89	142,44	201,67
	250,37	230,81	232,48	176,31	130,38	67,94				136,83	170,15	211,78
	260,98	309,07	233,75	185,27	151,89	97,63					172,72	243,14
	309,49	315,72	238,71	202,84	155,72	107,66					179,29	263,49
	424,01	350,18	292,03	322,26	157,46	138,29					204,32	285,28
	482,39	448,06	346,21	325,68	183,82	189,04					225,67	302,05
		462,84	425,67	330,12	318,07						234,02	353,35

Setengah bulan 1

Thn	Bulan											
	Jan	Feb	Mar	Apr	May	Jun	Jul	Aug	Sep	Oct	Nov	Dec
	23,604	37,997	26,322	61,231	12,828	0,0789	6,1467	0,3164	0,6574	0,2064	3,3058	0,1101
	55,963	48,494	36,031	70,047	16,236	0,3283	12,175	2,7756	2,2183	2,7887	9,2535	21,997
	87,396	61,971	75,233	72,614	24,411	15,618	28,927	4,1238	2,7319	7,5206	22,784	44,044
	127,83	107,24	112,4	73,102	48,437	17,258	56,34	15,857	5,9332	32,955	24,017	44,878
	135,6	110,17	122,45	113,57	51,427	18,776	65,063	20,198	9,0151	42,655	26,793	86,045
	172,89	129,17	130,19	123,57	53,06	20,489	69,595	37,492	12,162	47,139	41,119	103,71
	174,84	157,26	135,73	146,02	53,168	25,273	70,075	40,081	22,36	51,67	49,966	111,12
	180,86	186,69	145,02	149,84	54,649	34,777	71,004	49,167	24,871	54,832	73,346	147,6
	184,98	188,57	146,75	159,83	58,157	35,594	87,528	67,741	31,267	62,587	115,3	150,16
	193,18	209,95	150,75	172,41	93,798	38,536	95,864	307,93	31,724	96,509	142,44	189,74
	241,64	217	188,03	175,69	95,859	42,781			123,96	105,89	160,72	201,67
	250,37	230,81	233,54	176,31	130,38	67,94				136,83	170,15	211,78
	260,98	309,07	233,75	185,27	153	97,63					172,72	243,14
	309,49	315,72	238,71	203,54	155,72	107,66					179,29	263,49
	424,01	350,18	292,03	322,26	157,46	138,29					204,32	285,28
	482,39	448,06	346,21	325,68	183,82	189,04					225,67	302,05
		462,84	425,67	330,12	318,07						234,02	353,35

Hujan Efektif Setengah bulan 1

Thn	Bulan											
	Jan	Feb	Mar	Apr	May	Jun	Jul	Aug	Sep	Oct	Nov	Dec
	87,396	61,971	75,233	72,614	24,411	15,618	28,927	4,1238	2,7319	7,5206	22,784	44,044

Sta. : 1 Curug Agung
 Thn : 1991

Sta. :
 Thn :

Tanggal	Bulan												Jumlah
	Jan	Feb	Mar	Apr	May	Jun	Jul	Aug	Sep	Oct	Nov	Dec	
1	9	-	-	64	-	-	-	-	-	-	-	23	96
2	12	-	5	-	-	-	-	-	-	-	-	-	17
3	18	-	-	19	-	-	-	-	15	-	-	95	147
4	13	32	7	-	-	-	-	-	40	-	-	5	97
5	-	18	11	7	4	-	-	-	-	-	10	8	58
6	-	25	-	28	-	-	-	-	-	-	25	49	127
7	25	21	-	5	5	-	-	-	-	-	22	27	105
8	3	10	6	10	-	-	-	-	-	-	133	3	165
9	5	-	-	3	-	-	-	-	-	-	12	63	83
10	31	-	7	2	10	-	-	-	-	-	5	-	55
11	4	-	3	-	36	-	-	-	-	-	-	3	46
12	-	-	56	-	-	-	-	-	-	-	17	9	82
13	-	-	127	10	-	-	-	-	-	-	28	18	183
14	39	-	-	10	-	-	-	-	-	-	52	93	194
15	4	-	-	6	-	-	-	-	-	-	8	38	56
16	-	-	-	7	-	-	-	-	-	-	12	-	19
17	5	21	-	-	-	-	-	-	-	-	103	-	129
18	70	6	3	-	-	-	-	-	-	-	93	-	172
19	92	-	16	20	-	-	-	-	-	-	23	-	151
20	-	-	7	47	-	-	-	-	-	-	17	58	129
21	165	19	-	-	-	-	-	-	-	12	12	3	211
22	5	-	9	26	-	-	-	-	-	5	-	2	47
23	-	19	-	5	-	-	-	-	-	-	75	29	128
24	3	-	-	9	-	-	-	-	-	-	52	-	64
25	-	-	-	8	-	-	3	-	-	-	19	-	30
26	-	-	2	-	-	-	-	-	-	1	115	-	118
27	-	-	4	-	-	-	-	10	-	-	4	-	18
28	-	-	42	-	-	-	-	-	-	-	36	14	92
29	-	///	-	-	-	-	-	-	-	-	-	3	3
30	27	///	-	-	-	-	-	-	-	-	13	24	64
31	34	///	-	///	///	///	///	///	///	///	-	-	34
Jumlah	564	171	305	286	55		3	10	55	18	886	567	
H0Hujan	19	9	15	18	4		1	1	2	3	23	20	
Rata2	29,68	19,00	20,33	15,89	13,75		3,00	10,00	27,50	6,00	38,52	28,35	
Abs0bul	165	32	127	64	36		3	10	40	12	133	95	
AbsUth	165												

Tanggal
1
2
3
4
5
6
7
8
9
10
11
12
13
14
15
16
17
18
19
20
21
22
23
24
25
26
27
28
29
30
31
Jumlah
H0Hujan
Rata2
Abs0bul
AbsUth

Rangkuman Data Hujan Bulanan Sta. Curug Agung

No.	Thn	Bulan												Jumlah
		Jan	Feb	Mar	Apr	May	Jun	Jul	Aug	Sep	Oct	Nov	Dec	
1	1990	680	677	251	353	636	378	111	656	13	3	411	893	5.062
2	1991	564	171	305	286	55		3	10	55	18	886	567	2.920
3	1992	195	517	452	678	539	74		181	161	238	458	574	4.067
4	1993	544	933	591	732	463	390	61	85		75	645	465	4.984
5	1994	806	831	817	397	209	18			35	32	648	275	4.068
6	1995	600	168	96	252	191	89	120		100	142	371		2.129
7	1996	191	155	282	293	57	17	38	19	67	105	330	235	1.789
8	1997	342	165	175	170	280					30	89	282	1.533
9	1998	108	476	413	376	358	391	199	28		226	261	334	3.170
10	1999	227	173	232	192	163	35	63			207	349	526	2.167
11	2000	366	243	173	401	122	56	3		18	90	567	173	2.212
12	2001	697	207	320	276	287	195	54	68	10	361	726	348	3.549
13	2002	912	600	734	340	232	61	100				300	413	3.692
14	2003	56	535	420	136	106	30			69	98	136	151	1.737
15	2004	189	429	513	339	352	48	80				29	72	2.051
16	2005	303	381	453	229	25	96	125	15	75	165	357	653	2.877
17	2006	1210	827	234	650	641	90	105			3	285	429	4.474
RataRata		420,3	409,9	344,3	375,5	279,4	144,8	66,4	122,4	64,1	106,0	455,9	432,4	

Rangkuman Hari Hujan Sta. Curug Agung

No.	Thn	Bulan												Jumlah
		Jan	Feb	Mar	Apr	May	Jun	Jul	Aug	Sep	Oct	Nov	Dec	
1	1990	23	20	16	15	16	9	6	13	1	1	12	24	156
2	1991	19	9	15	18	4		1	1	2	3	23	20	115
3	1992	18	22	15	25	11	5		2	8	8	21	13	148
4	1993	19	25	21	20	13	14	2	3		8	22	17	164
5	1994	28	20	22	17	9	1			1	1	19	11	129
6	1995	21	9	4	8	10	9	6		7	8	13		95
7	1996	13	11	12	13	4	2	2	2	6	6	23	9	103
8	1997	23	6	9	12	8					1	8	18	85
9	1998	12	13	19	17	11	16	9	1		14	19	18	149
10	1999	14	9	11	17	12	5	4			9	18	16	115
11	2000	18	12	9	22	9	5	1		1	10	19	8	114
12	2001	16	9	15	18	9	6	2	2	1	13	21	13	125
13	2002	28	23	20	15	7	4	7				6	15	125
14	2003	3	20	17	9	4	1			3	6	11	9	83
15	2004	13	16	15	8	11	4	4				6	11	88
16	2005	17	17	19	13	1	6	5	1	6	7	10	11	113
17	2006	22	18	6	17	9	2	3			1	9	18	105
RataRata		18,9	14,2	13,9	16,7	9,7	7,3	3,9	3,7	3,7	6,3	17,9	15,4	

Rangkuman RataRata Hujan Bulanan Sta. Curug Agung

No.	Thn	Bulan												Jumlah
		Jan	Feb	Mar	Apr	May	Jun	Jul	Aug	Sep	Oct	Nov	Dec	
1	1990	29,6	33,9	15,7	23,5	39,8	42,0	18,5	50,5	13,0	3,0	34,3	37,2	340,8
2	1991	29,7	19,0	20,3	15,9	13,8		3,0	10,0	27,5	6,0	38,5	28,4	212,0
3	1992	10,8	23,5	30,1	27,1	49,0	14,8		90,5	20,1	29,8	21,8	44,2	361,7
4	1993	28,6	37,3	28,1	36,6	35,6	27,9	30,5	28,3		9,4	29,3	27,4	319,0
5	1994	28,8	41,6	37,1	23,4	23,2	18,0			35,0	32,0	34,1	25,0	298,2
6	1995	28,6	18,7	24,0	31,5	19,1	9,9			14,3	17,8	28,5		192,3
7	1996	14,7	14,1	23,5	22,5	14,3	8,5	19,0	9,5		17,5	14,3	26,1	184,0
8	1997		27,5	19,4	14,2	35,0					30,0	11,1	15,7	152,9
9	1998	9,0	36,6	21,7	22,1	32,5	24,4	22,1	28,0		16,1	13,7	18,6	245,0
10	1999	16,2	19,2	21,1	11,3	13,6	7,0	15,8			23,0	19,4	32,9	179,4
11	2000	20,3	20,3	19,2	18,2	13,6	11,2	3,0		18,0	9,0	29,8	21,6	184,3
12	2001	43,6	23,0	21,3	15,3	31,9	32,5	27,0	34,0	10,0	27,8	34,6	26,8	327,7
13	2002	32,6	26,1	36,7	22,7	33,1	15,3	14,3				50,0	27,5	258,2
14	2003	18,7	26,8	24,7	15,1	26,5	30,0			23,0	16,3	12,4	16,8	210,2
15	2004	14,5	26,8	34,2	42,4	32,0	12,0	20,0				4,8	6,5	193,3
16	2005	17,8	22,4	23,8	17,6	25,0	16,0	25,0	15,0	12,5	23,6	35,7	59,4	293,8
17	2006	55,0	45,9	39,0	38,2	71,2	45,0	35,0			3,0	31,7	23,8	387,9
RataRata		19,665	26,506	23,675	22,394	26,307	18,187	13,983	36,132	21,318	17,593	24,999	27,68985	

Sta. : 2 Cinangling
 Thn : 1991

Sta. :
 Thn :

Tanggal	Bulan												Jumlah
	Jan	Feb	Mar	Apr	May	Jun	Jul	Aug	Sep	Oct	Nov	Dec	
1	24	-	3	50	38	-	-	-	-	-	-	14	129
2	-	11	15	8	6	-	-	-	8	-	-	-	48
3	25	-	-	13	2	-	-	-	-	-	-	72	112
4	6	18	6	-	-	-	-	-	-	-	-	2	32
5	-	22	10	9	3	-	-	-	-	-	18	49	111
6	-	10	-	32	5	-	-	-	-	-	-	30	77
7	32	15	-	5	-	-	-	-	-	-	-	23	75
8	4	32	5	-	-	-	-	-	-	-	-	-	41
9	15	-	-	3	-	-	-	-	-	-	3	52	73
10	3	-	-	-	-	-	-	-	-	-	-	-	3
11	-	-	62	-	-	-	-	-	-	-	-	28	90
12	10	-	52	-	-	-	-	-	-	-	18	4	84
13	-	5	18	-	-	-	-	-	-	-	82	-	105
14	5	-	-	60	-	-	-	-	-	-	-	2	67
15	-	-	-	-	-	-	-	-	-	-	-	47	47
16	53	-	-	-	-	-	-	-	-	-	22	52	127
17	-	-	-	-	-	-	-	-	-	-	16	-	16
18	12	-	-	43	-	-	-	-	-	-	50	26	131
19	54	3	36	2	-	-	-	-	-	-	2	-	97
20	-	-	10	25	-	-	-	-	-	-	-	68	103
21	30	22	18	16	-	-	-	-	-	5	-	8	99
22	-	4	8	24	-	-	-	-	-	-	-	9	45
23	2	40	-	42	-	-	-	-	-	-	60	6	150
24	8	60	6	-	-	-	-	-	-	-	65	-	139
25	-	120	-	-	-	-	-	-	-	-	18	-	138
26	-	20	-	6	-	-	-	-	-	-	46	-	72
27	-	20	15	-	-	-	-	-	-	-	4	13	52
28	-	5	7	-	-	-	-	-	-	-	30	32	74
29	-	/	4	-	-	-	-	-	-	-	-	8	12
30	16	/	-	-	-	-	-	-	-	-	26	22	64
31	25	/	-	/	/	/	/	/	50	/	-	-	75
Jumlah	324	407	275	338	54				8	55	460	567	
H0Hujan	17	16	16	15	5				1	2	15	21	
Rata2	19,059	25,438	17,188	22,533	10,8				8	27,5	30,667	27	
Abs0bul	54	120	62	60	38				8	50	82	72	
Abs0tn	120												

Tanggal
1
2
3
4
5
6
7
8
9
10
11
12
13
14
15
16
17
18
19
20
21
22
23
24
25
26
27
28
29
30
31
Jumlah
H0Hujan
Rata2
Abs0bul
Abs0tn

nan Data Hujan Bulanan Sta. Cinangling

Rangkuman Rata0ra

Thn	Bulan												Jumlah	No.	Thn
	Jan	Feb	Mar	Apr	May	Jun	Jul	Aug	Sep	Oct	Nov	Dec			
1990	739	577	278	346	246	143	111	233	3	85	294	442	3.497	1	1990
1991	324	407	275	338	54				8	55	460	567	2.488	2	1991
1992	142	493	671	705	240	123	9	20	139	153	292	159	3.146	3	1992
1993	693	629	491	409	76	218	24	33		63	397	456	3.489	4	1993
1994	781	394	586	392	96	54			30	8	64	101	2.506	5	1994
1995	450	218	81	193	132	93	76		102	119	387		1.852	6	1995
1996	333	190	191	329	107	66	5		63	106	342	183	1.915	7	1996
1997	276	94	103	136	55	18					123	295	1.100	8	1997
1998	88	410	340	199	116	144	104	42		198	215	137	1.993	9	1998
1999	167	135	142	116	48	95	49	29		192	536	256	1.765	10	1999
2000	339	185	163	270	115	47		32	10	181	387	56	1.785	11	2000
2001	384	95	256	541	111	151	79	74	58	207	322	97	2.375	12	2001
2002	394	298	319	158		10	174				124	241	1.718	13	2002
2003	30	213	148	55			10			130	88	159	833	14	2003
2004	318	464	435	279		18	62				237	126	1.939	15	2004
2005	403	531	383	166		34	106				51	266	1.940	16	2005
2006	605	230	199	221	303	17	29				38	428	2.070	17	2006
	393,83	339,25	301,95	312,11	116,83	100,09	54,007	55,571	50,779	115,98	317,95	241,09			Rataurata

nan Hari Hujan Sta. Cinangling

Rangkuman Rata-ra

Thn	Bulan												Jumlah	No.	Thn
	Jan	Feb	Mar	Apr	May	Jun	Jul	Aug	Sep	Oct	Nov	Dec			
1990	24	19	14	18	13	7	4	12	2	4	14	21	152	1	1990
1991	17	16	16	15	5				1	2	15	21	108	2	1991
1992	16	23	14	25	9	7	2	1	9	8	15	8	137	3	1992
1993	17	23	17	17	6	9	2	2		5	21	15	134	4	1993
1994	26	17	22	16	8	1			1	2	7	11	111	5	1994
1995	23	13	8	14	10	13	7		8	10	19		125	6	1995
1996	20	17	10	15	5	4	1		5	9	21	18	125	7	1996
1997	22	9	10	15	7	1					9	14	87	8	1997
1998	8	14	12	15	7	10	6	1		11	13	11	108	9	1998
1999	10	10	11	9	10	4	4	2		8	22	13	103	10	1999
2000	14	10	8	14	6	5		3	2	11	20	6	99	11	2000
2001	13	6	12	18	5	8	2	4	4	8	13	5	98	12	2001
2002	19	17	12	7		2	5				4	13	79	13	2002
2003	1	10	8	4			1				7	7	38	14	2003
2004	9	18	13	8		2	3				13	10	76	15	2004
2005	16	15	14	10		3	3				3	9	73	16	2005
2006	18	9	6	9	11	1	1				3	17	75	17	2006
	16,1	14,5	12,2	13,5	7,8	5,1	3,2	3,1	4,0	7,1	12,9	11,7			Rataurata

nan Rata0rata Hujan Bulanan Sta. Cinangling

Thn	Bulan												Jumlah
	Jan	Feb	Mar	Apr	May	Jun	Jul	Aug	Sep	Oct	Nov	Dec	
1990	30,792	30,368	19,857	19,222	18,923	20,429	27,75	19,417	1,5	21,25	21	21,048	251,56
1991	19,059	25,438	17,188	22,533	10,8				8	27,5	30,667	27	188,18
1992	8,875	21,435	47,929	28,2	26,667	17,571	4,5	20	15,444	19,125	19,467	19,875	249,09
1993	40,765	27,348	28,882	24,059	12,667	24,222	12	16,5		12,6	18,905	30,4	248,35
1994	30,038	23,176	26,636	24,5	12	54			30	4	9,1429	9,1818	222,68
1995	19,573	16,752	10,183	13,799	13,208	7,1485	10,864		12,807	11,876	20,39		136,60
1996	16,65	11,176	19,1	21,933	21,4	16,5	5		12,6	11,778	16,286	10,167	162,59
1997	12,545	10,444	10,3	9,0667	7,8571	18					13,667	21,071	102,95
1998	11	29,286	28,333	13,267	16,571	14,4	17,333	42		18	16,538	12,455	219,18
1999	16,7	13,5	12,909	12,889	4,8	23,75	12,25	14,5		24	24,364	19,692	179,35
2000	24,214	18,5	20,375	19,286	19,167	9,4		10,667	5	16,455	19,35	9,3333	171,75
2001	29,538	15,833	21,333	30,056	22,2	18,875	39,5	18,5	14,5	25,875	24,769	19,4	280,38
2002	20,737	17,529	26,583	22,571		5	34,8				31	18,538	176,76
2003	30	21,3	18,5	13,75			10				12,571	22,714	128,84
2004	35,333	25,778	33,462	34,875		9	20,667				18,231	12,6	189,95
2005	25,188	35,4	27,357	16,6		11,333	35,333				17	29,556	197,77
2006	33,611	25,556	33,167	24,556	27,545	17	29				12,667	25,176	228,28

a	23,801	21,695	23,653	20,657	16,447	17,775	19,923	20,226	12,481	17,496	19,177	19,263
---	--------	--------	--------	--------	--------	--------	--------	--------	--------	--------	--------	--------

Sta. : 311/1 Ponggang
Thn : 1991

Sta. :
Thn :

Tanggal	Bulan												Jumlah
	Jan	Feb	Mar	Apr	May	Jun	Jul	Aug	Sep	Oct	Nov	Dec	
1	-	1	5	-	64	-	-	-	-	-	16	-	86
2	38	2	82	-	26	-	-	-	-	-	-	-	148
3	17	-	-	2	-	-	-	-	44	-	-	48	111
4	2	12	2	38	-	-	-	-	-	-	12	20	86
5	3	2	52	16	-	-	-	-	-	-	7	4	84
6	-	-	8	46	30	-	-	-	-	-	24	22	130
7	54	3	5	52	32	-	-	-	20	-	36	25	227
8	5	4	69	16	3	-	-	-	-	-	56	-	153
9	50	-	59	12	-	-	-	-	-	-	5	15	141
10	15	-	61	-	2	-	-	-	-	-	-	8	86
11	1	-	35	-	4	-	-	-	-	-	-	-	40
12	8	-	31	-	-	-	-	-	-	-	36	-	75
13	2	-	5	-	-	4	-	-	-	-	22	10	43
14	2	-	-	14	-	12	-	-	-	-	25	28	81
15	-	-	23	5	-	2	-	-	-	-	-	-	30
16	1	-	7	8	-	-	-	-	-	-	12	-	28
17	-	-	1	-	-	-	-	-	-	-	65	-	66
18	68	-	3	-	-	-	41	-	-	-	68	10	190
19	115	-	5	24	-	-	-	-	-	-	-	24	168
20	-	-	12	43	-	-	-	-	-	-	-	42	97
21	46	66	1	-	-	-	-	-	-	5	-	21	139
22	2	-	67	-	-	-	-	-	-	3	-	5	77
23	1	3	-	1	-	-	-	-	-	-	36	2	43
24	-	65	-	6	-	-	4	-	-	-	62	3	140
25	-	97	-	2	-	-	16	-	-	-	12	26	153
26	-	-	-	14	-	-	-	-	-	8	32	69	123
27	-	-	2	-	-	-	-	-	-	-	-	-	2
28	-	-	1	14	-	-	-	-	-	15	61	28	119
29	-	///	12	6	-	-	-	-	-	-	-	32	50
30	15	///	-	8	-	-	-	-	-	-	12	18	53
31	5	///	-	///	-	///	-	///	-	///	-	-	5
Jumlah	450	255	548	327	161	18	61		64	31	599	460	
H0Hujan	20	10	23	19	7	3	3		2	4	19	21	
Rata2	22,50	25,50	23,83	17,21	23,00	6,00	20,33		32,00	7,75	31,53	21,90	
AbsUbul	115	97	82	52	64	12	41		44	15	68	69	
AbsUth	115												

Tanggal
1
2
3
4
5
6
7
8
9
10
11
12
13
14
15
16
17
18
19
20
21
22
23
24
25
26
27
28
29
30
31
Jumlah
H0Hujan
Rata2
AbsUbul
AbsUth

Rangkuman Data Hujan Bulanan Sta. Ponggang

No.	Thn	Bulan												Jumlah
		Jan	Feb	Mar	Apr	May	Jun	Jul	Aug	Sep	Oct	Nov	Dec	
1	1990	489	486	279	156	307	166	126	415		94	221	485	3.224
2	1991	450	255	548	327	161	18	61		64	31	599	460	2.974
3	1992	499	527	534	772	172	161			260	166	291	425	3.807
4	1993	268	611	527	382	174	371	18	75		108	337	566	3.437
5	1994	728	780	445	526	254	76		46	30	170	173	361	3.589
6	1995	735	304	218	367	175	138	125		62	165	478	92	2.859
7	1996	578	419	834	477	327	176	16	83	262	485	569	360	4.586
8	1997	674	383	306	408	105	14				65	67	579	2.601
9	1998	520	783	769	648	276	196	128	46		357	364	468	4.555
10	1999	555	234	344	399	285	166	68	24		49			2.124
11	2000			242	510	225	103		123	29	393	766	315	2.706
12	2001	641	285	433	478	162	313	195	111	289	736	674	366	4.683
13	2002	939	580	621	359	154	121	124	83		85	469	855	4.390
14	2003	172	914	537	191	76	20		82	229	785	435	444	3.885
15	2004	430	631	645	241	639	81	26		42		423	486	3.644
16	2005	349	799	700	439	123	429	259	94	136	389	390	707	4.814
17	2006	706	487	141	489	603	5	64		2	5	97	639	3.238
Rata-rata		499,04	434,73	458,73	452	223,73	144,09	67,75	110	117,63	169,36	351,36	373,7273	

Rangkuman Hari Hujan Sta. Ponggang

No.	Thn	Bulan												Jumlah
		Jan	Feb	Mar	Apr	May	Jun	Jul	Aug	Sep	Oct	Nov	Dec	
1	1990	21	20	21	9	16	12	4	18		3	9	21	154
2	1991	20	10	23	19	7	3	3		2	4	19	21	131
3	1992	23	21	14	26	14	10			10	7	14	12	151
4	1993	11	23	18	16	8	11	2	3		5	17	17	131
5	1994	26	18	22	23	9	2		2	1	2	7	22	134
6	1995	21	14	5	15	8	8	4		5	10	20	5	115
7	1996	18	17	20	19	6	4	1	4	10	18	24	15	156
8	1997	25	9	16	18	8	1				1	9	21	108
9	1998	19	21	21	18	15	11	7	3		16	20	19	170
10	1999	19	15	13	20	17	8	5	2		2			101
11	2000			8	22	11	12		5	1	19	25	13	116
12	2001	18	13	17	16	9	11	8	5	10	22	24	12	165
13	2002	27	24	21	17	8	7	8	3		3	13	22	153
14	2003	7	22	22	13	6	2		2	8	13	18	20	133
15	2004	23	22	26	15	20	4	3		4		11	14	142
16	2005	15	27	30	22	13	23	12	6	9	14	17	20	208
17	2006	24	22	12	19	18	2	3		1	1	6	21	129
Rata-rata		18,5	15,3	16,5	18,6	10,8	7,5	3,3	5,3	4,8	7,9	14,9	15,1	

Rangkuman Rata-rata Hujan Bulanan Sta. Curug Agung

No.	Thn	Bulan												Jumlah
		Jan	Feb	Mar	Apr	May	Jun	Jul	Aug	Sep	Oct	Nov	Dec	
1	1990	23,3	24,3	13,3	17,3	19,2	13,8	31,5	23,1		31,3	24,6	23,1	244,8
2	1991	22,5	25,5	23,8	17,2	23,0	6,0	20,3		32,0	7,8	31,5	21,9	231,6
3	1992	21,7	25,1	38,1	29,7	12,3	16,1			26,0	23,7	20,8	35,4	248,9
4	1993	24,4	26,6	29,3	23,9	21,8	33,7	9,0	25,0		21,6	19,8	33,3	268,3
5	1994	28,0	43,3	20,2	22,9	28,2	38,0		23,0	30,0	85,0	24,7	16,4	359,8
6	1995	35,0	21,7	43,6	24,5	21,9	17,3	31,3		12,4	16,5	23,9	18,4	266,4
7	1996	32,1	24,6	41,7	25,1	54,5	44,0	16,0	20,8	26,2	26,9	23,7	24,0	359,7
8	1997	27,0	42,6	19,1	22,7	13,1	14,0				65,0	7,4	27,6	238,4
9	1998	27,4	37,3	36,6	36,0	18,4	17,8	18,3	15,3		22,3	18,2	24,6	272,3
10	1999	29,2	15,6	26,5	20,0	16,8	20,8	13,6	12,0		24,5			178,8
11	2000			30,3	23,2	20,5	8,6		24,6	29,0	20,7	30,6	24,2	211,6
12	2001	35,6	21,9	25,5	29,9	18,0	28,5	24,4	22,2	28,9	33,5	28,1	30,5	326,8
13	2002	34,8	24,2	29,6	21,1	19,3	17,3	15,5	27,7		28,3	36,1	38,9	292,6
14	2003	24,6	41,5	24,4	14,7	12,7	10,0		41,0	28,6	60,4	24,2	22,2	
15	2004	18,7	28,7	24,8	16,1	32,0	20,3	8,7		10,5		38,5	34,7	
16	2005	23,3	29,6	23,3	20,0	9,5	18,7	21,6	15,7	15,1	27,8	22,9	35,4	
17	2006	29,4	22,1	11,8	25,7	33,5	2,5	21,3		2,0	5,0	16,2	30,4	
Rata-rata		27,05	28,66	29,32	23,85	22,688	20,915	19,996	20,534	25,933	31,394	22,53	24,89537	

Sta. : 4 Cipeundeuy
 Thn : 1991

Sta. :
 Thn :

Tanggal	Bulan												Jumlah
	Jan	Feb	Mar	Apr	May	Jun	Jul	Aug	Sep	Oct	Nov	Dec	
1	10	7	59	46	10	-	-	-	-	-	27	2	161
2	-	24	-	28	3	-	-	-	2	-	-	-	57
3	16	-	-	-	7	-	-	-	-	-	-	17	40
4	-	8	-	-	-	-	-	-	-	-	-	-	8
5	-	30	-	49	-	-	-	-	-	-	15	6	100
6	-	4	-	62	-	-	-	-	-	-	-	16	82
7	17	26	-	14	-	-	-	-	-	-	25	46	128
8	-	3	-	6	-	-	-	-	-	-	26	25	60
9	4	-	-	4	-	-	-	-	-	-	-	40	48
10	12	-	-	-	-	-	-	-	-	-	-	-	12
11	6	-	23	-	-	-	-	-	-	-	-	-	29
12	-	-	45	-	-	-	-	-	-	-	-	-	45
13	-	-	23	-	-	4	-	-	-	-	62	2	91
14	10	-	-	-	-	12	-	-	-	-	-	4	26
15	-	-	18	-	-	2	-	-	-	-	2	4	26
16	25	-	-	-	-	-	-	-	-	-	28	-	53
17	-	-	-	-	-	-	-	-	-	-	9	-	9
18	-	-	4	20	-	-	-	-	-	-	-	-	24
19	15	7	23	-	-	-	-	-	-	-	2	-	47
20	-	-	19	10	-	-	-	-	-	-	-	5	34
21	35	30	5	12	-	-	-	-	-	5	-	28	115
22	-	-	16	8	-	-	-	-	-	-	-	19	43
23	-	20	-	54	-	-	-	-	-	-	12	-	86
24	10	15	-	-	-	-	-	-	-	-	50	-	75
25	-	32	-	2	-	-	-	-	-	-	35	-	69
26	-	5	2	5	-	-	-	-	-	-	-	-	12
27	-	-	4	-	-	-	-	-	-	-	14	3	21
28	-	-	42	-	-	-	-	-	-	-	16	7	65
29	-	///	-	-	-	-	-	-	-	-	-	-	-
30	-	///	-	-	-	-	-	-	-	-	-	17	17
31	20	///	-	///	///	///	///	///	///	///	///	-	20
Jumlah	180	211	283	320	20	18			2	5	323	241	
H0Hujan	12	13	13	14	3	3			1	1	14	16	
Rata2	15,00	16,23	21,77	22,86	6,67	6,00			2,00	5,00	23,07	15,06	
AbsUbul	35	32	59	62	10	12			2	5	62	46	
AbsUth	62												

Tanggal
1
2
3
4
5
6
7
8
9
10
11
12
13
14
15
16
17
18
19
20
21
22
23
24
25
26
27
28
29
30
31
Jumlah
H0Hujan
Rata2
AbsUbul
AbsUth

Rangkuman Data Hujan Bulanan Sta. Cipeundeuy

No.	Thn	Bulan												Jumlah
		Jan	Feb	Mar	Apr	May	Jun	Jul	Aug	Sep	Oct	Nov	Dec	
1	1990	290	226	166	123	153	124	46	153			131	198	1.610
2	1991	180	211	283	320	20	18			2	5	323	241	1.603
3	1992	154	414	267	324	174	38			175	217	211	199	2.173
4	1993	407	730	481	336	155	201	12	63		3	303	204	2.895
5	1994	320	86	286	155	55				10	5	388	164	1.469
6	1995	458	388	100	204	114	142	52		154	143	592		2.347
7	1996	647	145	172	276	109	20	25		133	95	476	239	2.337
8	1997	350	181	262	334	20	24					83	260	1.514
9	1998	188	410	320	166	181	230	43	36		320	314	235	2.443
10	1999	203	222	289	265	63	115	49	20		213	325	113	1.877
11	2000	281	269	252	227	257	38		30		85	250	28	1.717
12	2001	299	53	257	434	56	74	35		26	194	382	19	1.829
13	2002	274	352	199	102		9	69	5			92		1.102
14	2003	38	220	136	49	30	3	3	14	38	172	100	124	928
15	2004	122,96	179,95	176,72	87,439	126,37	15,459	15,297		6,8514		107,02	96,06208	934
16	2005							158	17	23	52	97	184	531
17	2006	367	190	110	168	188		15				16	359	1.413
Rata-rata		316,18	298,36	261,64	248,18	118,27	86,364	20,636	27,455	43,091	98,727	308,73	171	

Rangkuman Hari Hujan Sta. Cipeundeuy

No.	Thn	Bulan												Jumlah
		Jan	Feb	Mar	Apr	May	Jun	Jul	Aug	Sep	Oct	Nov	Dec	
1	1990	19	12	11	9	5	5	3	9			12	13	98
2	1991	12	13	13	14	3	3			1	1	14	16	90
3	1992	12	22	12	21	9	3			5	7	13	10	114
4	1993	14	22	19	12	6	7	1	3		1	17	11	113
5	1994	17	13	19	8	6				1	1	7	4	76
6	1995	14	11	4	8	2	7	2		5	7	14		74
7	1996	17	6	13	13	5	1	1		5	6	16	12	95
8	1997	18	9	10	15	1	1					4	12	70
9	1998	9	16	14	15	10	8	5	2		12	12	10	113
10	1999	11	13	9	11	8	3	2	1		10	16	10	94
11	2000	12	12	10	10	7	5		2		8	14	6	86
12	2001	11	8	11	17	3	6	3		4	10	15	1	89
13	2002	15	17	10	8		2	5	1			6		64
14	2003	7	22	22	15	6	2	1	2	8	14	20	20	139
15	2004	24	22	26	19	22	5	5		4		16	19	162
16	2005							6	1	2	6	5	10	30
17	2006	14	13	6	10	7		1				3	15	69
Rata-rata		14,1	13,5	12,2	12,4	5,6	3,9	1,3	1,5	1,5	4,8	12,6	9,5	

Rangkuman Rata-rata Hujan Bulanan Sta. Cipeundeuy

No.	Thn	Bulan												Jumlah
		Jan	Feb	Mar	Apr	May	Jun	Jul	Aug	Sep	Oct	Nov	Dec	
1	1990	15,3	18,8	15,1	13,7	30,6	24,8	15,3	17,0	#DIV/0!	#DIV/0!	10,9	15,2	#DIV/0!
2	1991	15,0	16,2	21,8	22,9	6,7	6,0	#DIV/0!	#DIV/0!	2,0	5,0	23,1	15,1	#DIV/0!
3	1992	12,8	18,8	22,3	15,4	19,3	12,7	#DIV/0!	#DIV/0!	35,0	31,0	16,2	19,9	#DIV/0!
4	1993	29,1	33,2	25,3	28,0	25,8	28,7	12,0	21,0	#DIV/0!	3,0	17,8	18,5	#DIV/0!
5	1994	18,8	6,6	15,1	19,4	9,2	#DIV/0!	#DIV/0!	#DIV/0!	10,0	5,0	55,4	41,0	#DIV/0!
6	1995	32,7	35,3	25,0	25,5	57,0	20,3	26,0	#DIV/0!	30,8	20,4	42,3	#DIV/0!	#DIV/0!
7	1996	38,1	24,2	13,2	21,2	21,8	20,0	25,0	#DIV/0!	26,6	15,8	29,8	19,9	#DIV/0!
8	1997	19,4	20,1	26,2	22,3	20,0	24,0	#DIV/0!	#DIV/0!	#DIV/0!	#DIV/0!	20,8	21,7	#DIV/0!
9	1998	20,9	25,6	22,9	11,1	18,1	28,8	8,6	18,0	#DIV/0!	26,7	26,2	23,5	#DIV/0!
10	1999	18,5	17,1	32,1	24,1	7,9	38,3	24,5	20,0	#DIV/0!	21,3	20,3	11,3	#DIV/0!
11	2000	23,4	22,4	25,2	22,7	36,7	7,6	#DIV/0!	15,0	#DIV/0!	10,6	17,9	4,7	#DIV/0!
12	2001	27,2	6,6	23,4	25,5	18,7	12,3	11,7	#DIV/0!	6,5	19,4	25,5	19,0	#DIV/0!
13	2002	18,3	20,7	19,9	12,8	#DIV/0!	4,5	13,8	5,0	#DIV/0!	#DIV/0!	15,3	#DIV/0!	#DIV/0!
14	2003	5,4	10,0	6,2	3,3	5,0	1,7	3,2	6,8	4,8	12,3	5,0	6,2	69,8
15	2004	5,1	8,2	6,8	4,6	5,7	3,1	3,1	#DIV/0!	1,7	#DIV/0!	6,7	5,1	#DIV/0!
16	2005	#DIV/0!	#DIV/0!	#DIV/0!	#DIV/0!	#DIV/0!	#DIV/0!	26,3	17,0	11,5	8,7	19,4	18,4	#DIV/0!
17	2006	26,2	14,6	18,3	16,8	26,9	#DIV/0!	15,0	#DIV/0!	#DIV/0!	#DIV/0!	5,3	23,9	#DIV/0!
Rata-rata		22,179	21,668	22,189	20,562	23,008	#DIV/0!	#DIV/0!	#DIV/0!	#DIV/0!	#DIV/0!	25,508	#DIV/0!	

Rata0Rata Hujan Bulanan

No.	Thn	Bulan												Jumlah
		Jan	Feb	Mar	Apr	May	Jun	Jul	Aug	Sep	Oct	Nov	Dec	
1	1990	549,5	491,5	243,5	244,5	335,5	202,75	98,5	364,25	4	45,5	264,25	504,5	3.348
2	1991	379,5	261	352,75	317,75	72,5	9	16	2,5	32,25	27,25	567	458,75	2.496
3	1992	247,5	487,75	481	619,75	281,25	99	2,25	50,25	183,75	193,5	313	339,25	3.298
4	1993	478	725,75	522,5	464,75	217	295	28,75	64		62,25	420,5	422,75	3.701
5	1994	658,75	522,75	533,5	367,5	153,5	37		11,5	26,25	53,75	318,25	225,25	2.908
6	1995	448,25	215	103,5	205,75	120	92,25	74,25		79	112,5	360,25	23	1.834
7	1996	437,25	227,25	369,75	343,75	150	69,75	21	25,5	131,25	197,75	429,25	254,25	2.657
8	1997	410,5	205,75	211,5	262	115	14				23,75	90,5	354	1.687
9	1998	226	519,75	460,5	347,25	232,75	240,25	118,5	38		275,25	288,5	293,5	3.040
10	1999	288	191	251,75	243	139,75	102,75	57,25	18,25		165,25	302,5	223,75	1.983
11	2000	246,5	174,25	147	224,5	123,5	35,25	0,75	15,5	7	89	301	64,25	1.429
12	2001	505,25	160	316,5	432,25	154	183,25	90,75	63,25	95,75	374,5	526	207,5	3.109
13	2002	629,75	457,5	468,25	239,75	96,5	50,25	116,75	22		21,25	246,25	377,25	2.726
14	2003	74,029	470,4	310,33	107,81	53,033	13,33	3,2959	23,905	84,009	296,19	189,82	219,59	1.846
15	2004	264,99	425,99	442,43	236,61	279,34	40,615	45,824		12,213		199	195,0155	2.142
16	2005	263,75	427,75	384	208,5	37	139,75	162	31,5	58,5	151,5	223,75	452,5	2.541
17	2006	722	433,5	171	382	433,75	28	53,25		0,5	2	109	463,75	2.799
Rata0rata		397,25	365,61	334,3	330,95	176,43	108,82	37,932	53,614	42,136	113,25	332,27	287,5682	

Rata0Rata Hari Hujan Bulanan

No.	Thn	Bulan												Jumlah
		Jan	Feb	Mar	Apr	May	Jun	Jul	Aug	Sep	Oct	Nov	Dec	
1	1990	22	18	16	13	13	8	4	13	1	2	12	20	140
2	1991	17	12	17	17	5	2	1	0	2	3	18	20	111
3	1992	17	22	14	24	11	6	1	1	8	8	16	11	138
4	1993	15	23	19	16	8	10	2	3		5	19	15	136
5	1994	24	17	21	16	8	1		1	1	2	10	12	113
6	1995	14	9	3	8	5	6	3		4	6	12	1	71
7	1996	17	13	14	15	5	3	1	2	7	10	21	14	120
8	1997	22	8	11	15	6	1				1	8	16	88
9	1998	12	16	17	16	11	11	7	2		13	16	15	135
10	1999	14	12	11	14	12	5	4	1		7	14	10	103
11	2000	11	9	7	12	6	4	0	1	1	7	13	5	75
12	2001	15	9	14	17	7	8	4	3	5	13	18	8	119
13	2002	22	20	16	12	4	4	6	1		1	7	13	105
14	2003	5	19	17	10	4	1	1	1	5	8	14	14	98
15	2004	17	20	20	13	13	4	4		2		12	14	117
16	2005	12	15	16	11	4	8	7	2	4	7	9	13	106
17	2006	20	16	8	14	11	1	2		0	1	5	18	95
Rata0rata		16,818	14,341	13,5	15,045	8,0227	5,1591	2,0455	2,0909	2,0682	5,6818	14,364	12,47727	

Thn : 1991

Thn :

Tanggal	Bulan												Jumlah
	Jan	Feb	Mar	Apr	May	Jun	Jul	Aug	Sep	Oct	Nov	Dec	
1	19,194	0,0864	2,75353	53,7937	26,5067						0,41678	16,4565	119,2076
2	3,8469	7,79906	12,3026	5,78183	4,31076				5,48648				39,52764
3	22,7512			14,5694	1,44546				4,78455			78,0823	121,6329
4	7,99586	22,0282	6,20312	0,26141					11,9516		0,08255	2,99748	51,52026
5	0,02064	20,7581	10,4741	8,90496	3,24407						15,4999	35,9515	94,85338
6		14,3449	0,05503	31,2419	3,62123						7,63488	35,463	92,36095
7	29,8894	16,8352	0,0344	5,42556	1,71409				0,13758		7,10505	24,4702	85,61144
8	3,66265	24,9045	5,68226	3,16614	0,02064						40,4198	1,18037	79,03639
9	12,1279		0,40588	3,07327							5,6688	54,8959	76,1717
10	11,5509		2,51117	0,59758	3,00167						1,49396	0,05503	19,21035
11	1,2702		43,7426		10,784							20,0195	75,81629
12	6,88473		52,9712								17,6206	5,421	82,89747
13	0,01376	3,41485	50,5356	2,98791		0,07296					65,2253	5,46975	127,7201
14	15,1951			44,0624		0,21887					15,7091	29,3916	104,577
15	1,19516		0,3627	1,82714		0,03648					2,41305	43,4991	49,33362
16	36,4883		0,04815	2,14657							19,0115	35,5144	93,20891
17	1,49396	6,27461	0,00688								42,2524		50,02783
18	29,5788	1,79275	0,96245	29,5949			0,28205				62,4039	17,826	142,4408
19	65,3307	2,12843	29,6632	7,50686							8,26085	0,1651	113,0552
20			9,21962	31,5268							5,07945	64,1176	109,9435
21	70,5037	21,4972	12,3571	11,0638						7,09154	3,58549	6,82267	132,9215
22	1,50771	2,73188	8,79554	24,2507						1,51459		6,99454	45,795
23	1,37282	33,2437		30,799							63,7715	12,7765	141,9635
24	6,47373	41,5957	4,09782	2,73039			0,02752				60,9247	0,02064	115,8705
25		82,9872		2,42681			1,00644				18,4506	0,17886	105,0499
26		13,7162	0,6203	4,25093						0,35382	65,9977	0,47467	85,41364
27		13,6594	11,4989					2,98791			4,08608	8,91269	41,14499
28		3,41485	17,814	0,09631						0,10319	31,847	26,3103	79,58557
29			2,81443	0,04128								6,58027	9,435975
30	19,0981			0,05503							21,7241	22,5133	63,39042
31	27,4947									34,1485			61,64324
Jumlah	394,94	333,21	285,93	322,18	54,649	0,3283	1,316	2,9879	22,36	43,212	586,68	562,56	

Tanggal
1
2
3
4
5
6
7
8
9
10
11
12
13
14
15
16
17
18
19
20
21
22
23
24
25
26
27
28
29
30
31
Jumlah

H0Hujan	24	19	25	26	9	3	3	1	4	5	25	28
Rata2	16,46	17,54	11,44	12,39	6,07	0,11	0,44	2,99	5,59	8,64	23,47	20,09
Abs0bul	70,504	82,987	52,971	53,794	26,507	0,2189	1,0064	2,9879	11,952	34,149	65,998	78,082
Abs0th	82,987											

H0Hujan
Rata2
Abs0bul
Abs0th

Setengah bulan 2

Thn	Bulan											
	Jan	Feb	Mar	Apr	May	Jun	Jul	Aug	Sep	Oct	Nov	Dec
	38,405	10,953	24,66	9,861	0,2752	9,0394	0,8247	0,0894	0,0138	0,3784	67,221	0,5228
	73,032	22,122	41,759	34,297	9,385	9,8478	0,8964	0,284	0,1582	0,9308	79,991	10,648
	74,48	67,323	52,483	34,972	14,911	10,003	1,316	0,5641	9,6756	7,9256	89,174	46,653
	92,359	71,135	61,3	36,708	18,952	10,372	1,5284	2,9879	11,029	9,4109	102,75	66,643
	96,521	72,845	77,374	69,734	26,005	12,662	2,9879	3,124	13,159	13,463	115,82	69,415
	106,12	81,719	97,899	90,661	45,48	14,693	6,8297	3,4724	21,676	29,177	118,49	70,426
	120,98	82,103	108,67	108,58	66,401	15,195	9,3215	23,042	22,859	43,212	123,99	81,686
	132,04	96,307	130,78	125,03	67,454	26,096	17,456	31,54	28,723	53,352	156,46	82,1
	195,28	110,03	140,62	130,05	69,006	29,583	22,837	51,801	57,344	58,693	157,55	95,542
	216,25	117,96	141,22	140,02	71,056	32,817	24,387			61,719	175,29	128,92
	227,96	166,27	156,26	146,25	80,769	81,208	34,878			67,383	191,95	145,07
	259,34	221,13	174,36	146,49	86,676	121,51	51,79			72,017	198,23	183,13
	290,54	223,04	205,01	164,9	141,71	192,67	62,263			121,22	237,52	209,21
	301,37	258,01	222,33	182,24	170,66		94,013			150,61	240,02	213,45
	366,18	263,58	228,99	184,42	206,17					153,08	296,9	227,3
	381,33	269,93	250,99	289,19						179,21	330,52	310,79
	450,27	371,46	286,97	367,39							407,4	

Setengah bulan 1

Thn	Bulan											
	Jan	Feb	Mar	Apr	May	Jun	Jul	Aug	Sep	Oct	Nov	Dec
	38,838	10,953	41,759	10,025	0,2752	9,0602	0,8247	0,0894	0,0138	0,3784	80,851	0,5228
	73,032	48,173	50,926	34,972	9,385	9,8478	0,8964	0,284	0,1974	0,9308	89,174	10,648
	74,48	67,323	52,483	36,708	18,952	10,11	1,316	0,7188	9,6756	7,9256	102,75	47,053
	97,147	71,135	61,3	69,734	26,005	10,372	1,5369	2,9879	11,029	9,4109	115,82	67,124
	106,12	72,845	77,374	88,501	45,689	12,662	2,9879	3,124	13,159	13,463	118,49	69,415
	120,98	81,719	97,899	90,949	55,974	15,195	6,8659	3,4724	21,967	43,212	124,69	70,426
	132,04	82,103	109,36	108,58	66,401	26,096	17,456	23,042	22,859	53,352	156,46	81,686
	195,28	97,107	130,78	125,03	67,454	29,583	19,171	31,54	57,344	58,693	157,55	82,1
	216,25	110,03	140,62	130,05	69,006	32,817	22,837	51,801	89,867	62,832	175,29	95,542
	227,96	117,96	141,22	140,02	71,381	57,029	24,387			67,383	191,95	128,92
	255,34	166,27	156,26	146,25	80,769	81,208	34,878			72,017	198,23	145,07
	259,34	221,13	174,36	146,49	86,676	121,51	51,79			79,16	224,73	183,13
	290,54	223,04	205,01	164,9	141,71	192,67	62,263			121,22	237,52	209,21
	301,37	258,01	223,28	182,24	170,66		94,013			150,61	240,02	213,45
	366,18	264,77	228,99	184,42	206,17					153,08	296,9	227,3
	381,33	269,93	250,99	289,19						179,21	330,52	310,79
	450,27	371,46	286,97	367,39							407,4	

Hujan Efektif Setengah bulan 2

Thn	Bulan											
	Jan	Feb	Mar	Apr	May	Jun	Jul	Aug	Sep	Oct	Nov	Dec
	74,48	67,323	52,483	36,708	18,952	10,11	1,316	0,7188	9,6756	7,9256	102,75	47,053

1 Curug Agung
1992

Sta. : 1
Thn : 1993

Bulan												Jumlah
Jan	Feb	Mar	Apr	May	Jun	Jul	Aug	Sep	Oct	Nov	Dec	
-	-	24	28	-	-	-	-	21	-	-	-	73
-	18	13	13	-	-	-	-	9	-	-	18	71
-	49	-	12	-	-	-	-	5	-	-	7	73
4	-	-	10	-	6	-	-	36	-	67	38	161
15	-	-	5	72	9	-	174	-	-	24	22	321
-	5	-	-	-	-	-	7	-	-	-	62	74
6	12	-	25	-	-	-	-	-	-	-	-	43
9	25	-	62	-	28	-	-	-	-	-	25	149
-	60	20	-	-	-	-	-	28	-	2	49	159
-	12	73	17	-	-	-	-	-	-	-	31	133
2	5	5	43	5	9	-	-	-	-	-	52	121
20	14	-	43	-	-	-	-	24	-	18	72	191
12	-	23	6	-	22	-	-	9	-	17	69	158
7	1	5	16	142	-	-	-	29	-	21	108	329
2	11	-	-	72	-	-	-	-	-	-	21	106
4	9	86	11	-	-	-	-	-	-	34	-	144
6	-	32	9	-	-	-	-	-	-	12	-	59
-	50	28	14	-	-	-	-	-	-	19	-	111
-	14	-	29	-	-	-	-	-	31	8	-	82
2	-	13	16	12	-	-	-	-	48	32	-	123
-	-	-	42	31	-	-	-	-	25	15	-	113
8	3	-	64	24	-	-	-	-	20	23	-	142
5	14	-	64	-	-	-	-	-	5	23	-	111
15	28	19	53	-	-	-	-	-	17	6	-	138
16	45	-	9	-	-	-	-	-	-	12	-	82
-	72	26	17	-	-	-	-	-	-	7	-	122
-	25	67	-	134	-	-	-	-	-	18	-	244
-	15	18	42	-	-	-	-	-	74	31	-	180
20	30	-	28	18	-	-	-	-	-	27	-	123
42	///	-	-	20	-	-	-	-	-	42	-	104
-	///	-	///	9	///	-	-	-	18	///	-	27
195	517	452	678	539	74	-	181	161	238	458	574	
18	22	15	25	11	5	-	2	8	8	21	13	
10,83	23,50	30,13	27,12	49,00	14,80	-	90,50	20,13	29,75	21,81	44,15	
42	72	86	64	142	28	-	174	36	74	67	108	
174												

Tanggal	Jan
1	51
2	2
3	25
4	23
5	18
6	47
7	24
8	36
9	8
10	26
11	-
12	-
13	-
14	-
15	-
16	9
17	22
18	-
19	-
20	-
21	29
22	39
23	56
24	35
25	24
26	29
27	41
28	-
29	-
30	-
31	-
Jumlah	544
HOHujan	19
Rata2	28,63
Abs0bul	56
Abs0th	179

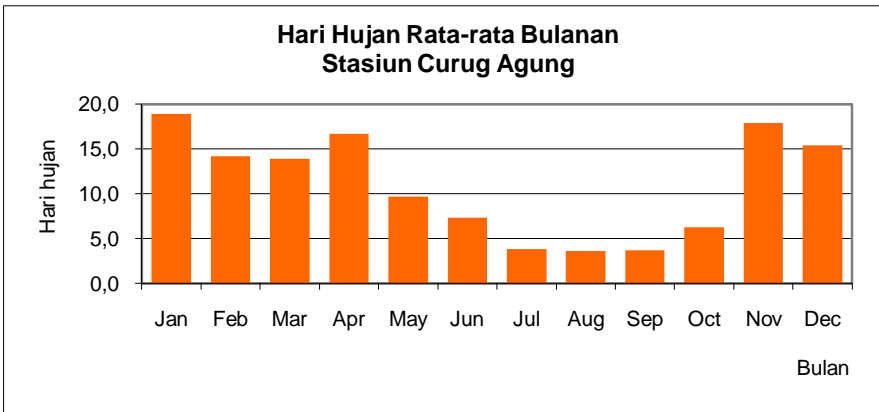
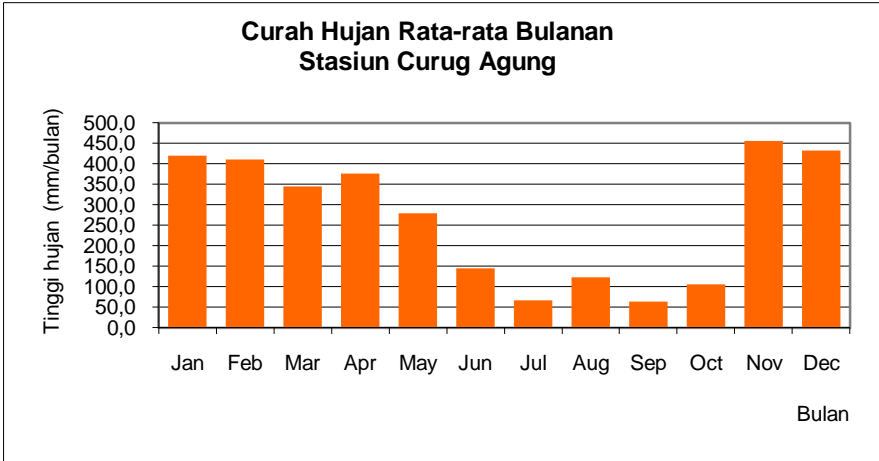

2 Cinangling
1992

Sta. : 2
Thn : 1993

Bulan												Jumlah
Jan	Feb	Mar	Apr	May	Jun	Jul	Aug	Sep	Oct	Nov	Dec	
-	6	18	31	-	4	-	-	-	-	-	5	64
-	-	34	46	-	18	-	-	3	-	-	27	128
-	10	-	14	10	6	-	-	4	-	-	-	44
7	4	30	17	-	-	4	-	60	-	98	-	220
6	-	42	17	7	8	-	20	-	-	25	7	132
-	5	-	46	-	-	-	-	-	-	-	10	61
11	69	-	60	-	-	-	-	-	-	-	-	140
15	25	-	30	-	60	5	-	-	-	-	-	135
-	50	60	4	-	-	-	-	-	-	13	-	127
-	11	84	10	-	2	-	-	-	-	-	7	114
17	-	24	28	12	-	-	-	-	-	3	-	84
15	-	-	14	-	-	-	-	-	-	-	50	79
12	-	186	8	-	25	-	-	28	-	-	42	301
6	5	-	24	54	-	-	-	12	-	-	-	101
2	24	68	-	18	-	-	-	-	-	2	11	125
3	7	51	9	-	-	-	-	5	-	36	-	111
5	-	14	17	-	-	-	-	-	-	-	-	36
-	40	33	19	-	-	-	-	4	20	12	-	128
-	13	-	56	-	-	-	-	-	30	-	-	99
4	2	26	102	-	-	-	-	-	20	4	-	158
-	1	1	7	-	-	-	-	3	15	20	-	47
-	4	-	-	42	-	-	-	-	1	10	-	57
-	8	-	-	-	-	-	-	-	-	18	-	26
7	45	-	48	-	-	-	-	-	-	-	-	100
8	18	-	50	-	-	-	-	-	37	-	-	113
7	69	-	12	-	-	-	-	20	-	8	-	116
-	42	-	-	36	-	-	-	-	6	5	-	89
-	20	-	-	55	-	-	-	-	-	-	-	75
-	15	-	30	6	-	-	-	-	-	30	-	81
17	///	-	6	-	///	-	-	///	24	8	-	55
-	///	-	///	-	///	-	-	///	///	///	-	-
142	493	671	705	240	123	9	20	139	153	292	159	
16	23	14	25	9	7	2	1	9	8	15	8	
8,875	21,435	47,929	28,2	26,667	17,571	4,5	20	15,444	19,125	19,467	19,875	
17	69	186	102	55	60	5	20	60	37	98	50	
186												

Tanggal	Jan
1	48
2	54
3	5
4	-
5	38
6	-
7	18
8	-
9	-
10	100
11	-
12	-
13	-
14	-
15	-
16	-
17	35
18	-
19	-
20	58
21	84
22	38
23	5
24	-
25	48
26	35
27	-
28	48
29	5
30	24
31	50
Jumlah	693
HOHujan	17
Rata2	40,765
AbsUbul	100
AbsUtn	126

ata Data Hujan Bulanan

Rangkuman Curah Hujan Efe

Bulan												Jumlah	No.	Thn	Jan		
Jan	Feb	Mar	Apr	May	Jun	Jul	Aug	Sep	Oct	Nov	Dec						
549,5	491,5	243,5	244,5	335,5	202,75	98,5	364,25		4	45,5	264,25	504,5	3.348	1	1990		
379,5	261	352,75	317,75	72,5	9	16	2,5	32,25	27,25	567	458,75	2.496	2	1991			
247,5	487,75	481	619,75	281,25	99	2,25	50,25	183,75	193,5	313	339,25	3.298	3	1992			
478	725,75	522,5	464,75	217	295	28,75	64		62,25	420,5	422,75	3.701	4	1993			
658,75	522,75	533,5	367,5	153,5	37		11,5	26,25	53,75	318,25	225,25	2.908	5	1994			
560,79	269,44	123,87	254,05	153,02	115,48	93,263		104,61	142,19	457,1	23	2.297	6	1995			
437,25	227,25	369,75	343,75	150	69,75	21	25,5	131,25	197,75	429,25	254,25	2.657	7	1996			
410,5	205,75	211,5	262	115	14				23,75	90,5	354	1.687	8	1997			
226	519,75	460,5	347,25	232,75	240,25	118,5	38		275,25	288,5	293,5	3.040	9	1998			
288	191	251,75	243	139,75	102,75	57,25	18,25		165,25	302,5	223,75	1.983	10	1999			
246,5	174,25	207,5	352	179,75	61	0,75	46,25	14,25	187,25	492,5	143	2.105	11	2000			
505,25	160	316,5	432,25	154	183,25	90,75	63,25	95,75	374,5	526	207,5	3.109	12	2001			
629,75	457,5	468,25	239,75	96,5	50,25	116,75	22		21,25	246,25	377,25	2.726	13	2002			
74,029	470,4	310,33	107,81	53,033	13,33	3,2959	23,905	84,009	296,19	189,82	219,59	1.846	14	2003			
264,99	425,99	442,43	236,61	279,34	40,615	45,824		12,213		199	195,02	2.142	15	2004			
263,75	427,75	384	208,5	37	139,75	162	31,5	58,5	151,5	223,75	452,5	2.541	16	2005			
722	433,5	171	382	433,75	28	53,25		0,5	2	109	463,75	2.799	17	2006			
407,48	370,56	341,65	346,94	184,55	113,27	39,66	56,409	45,124	124,88	358,49	294,73				Rataurata	#DIV/0!	
																(mm/bulan)	
																(mm/hari)	

ata Hari Hujan

Bulan												Jumlah
Jan	Feb	Mar	Apr	May	Jun	Jul	Aug	Sep	Oct	Nov	Dec	
22	18	16	13	13	8	4	13	1	2	12	20	140
17	12	17	17	5	2	1	0	2	3	18	20	111
17	22	14	24	11	6	1	1	8	8	16	11	138
15	23	19	16	8	10	2	3		5	19	15	136
24	17	21	16	8	1		1	1	2	10	12	113
20	12	5	11	8	9	5		6	9	17	1	102
17	13	14	15	5	3	1	2	7	10	21	14	120
22	8	11	15	6	1				1	8	16	88
12	16	17	16	11	11	7	2		13	16	15	135
14	12	11	14	12	5	4	1		7	14	10	103
11	9	9	17	8	7	0	3	1	12	20	8	104
15	9	14	17	7	8	4	3	5	13	18	8	119
22	20	16	12	4	4	6	1		1	7	13	105
5	19	17	10	4	1	1	1	5	8	14	14	98
17	20	20	13	13	4	4		2		12	14	117
12	15	16	11	4	8	7	2	4	7	9	13	106
20	16	8	14	11	1	2		0	1	5	18	95
17	15	14	15	8	5	3	2	2	6	14	13	

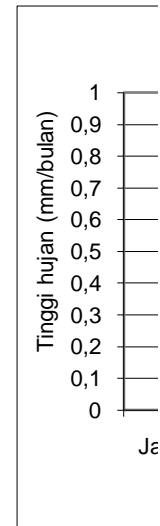

311/1 Ponggang
1992

Sta. : 311/1
Thn : 1993

Bulan												Jumlah
Jan	Feb	Mar	Apr	May	Jun	Jul	Aug	Sep	Oct	Nov	Dec	
-	-	-	37	-	12	-	-	16	-	-	99	164
-	-	-	12	-	24	-	-	-	-	-	19	55
-	-	-	10	9	6	-	-	4	-	3	3	35
7	3	-	11	-	13	-	-	18	-	18	25	95
9	-	-	12	10	8	-	-	-	-	-	10	49
-	-	-	-	2	-	-	-	-	-	-	1	3
14	12	-	54	6	-	-	-	-	-	-	-	86
65	25	-	30	4	56	-	-	20	-	-	-	200
32	60	56	2	9	16	-	-	32	-	-	3	210
-	18	62	8	8	12	-	-	17	-	-	68	193
8	8	2	25	6	10	-	-	3	-	-	-	62
31	59	-	69	-	-	-	-	15	-	36	69	279
10	14	58	20	-	4	-	-	-	-	-	38	144
8	4	68	19	38	-	-	-	60	-	42	26	265
11	10	43	-	15	-	-	-	-	-	-	64	143
3	7	64	8	-	-	-	-	-	-	24	-	106
6	8	16	9	-	-	-	-	-	-	12	-	51
-	39	36	16	-	-	-	-	-	-	10	-	101
21	3	-	18	-	-	-	-	-	-	5	-	47
5	9	14	40	-	-	-	-	-	9	20	-	97
-	18	-	16	-	-	-	-	-	-	15	-	49
4	-	-	69	-	-	-	-	-	-	-	-	73
-	-	-	69	-	-	-	-	-	15	-	-	84
5	19	-	28	-	-	-	-	-	25	36	-	113
9	13	5	-	-	-	-	-	-	20	-	-	47
15	24	62	75	-	-	-	-	75	-	2	-	253
35	136	38	-	20	-	-	-	-	45	8	-	282
69	-	10	23	22	-	-	-	-	50	-	-	174
68	38	-	40	21	-	-	-	-	-	60	-	227
50	///	-	52	2	-	-	-	-	-	2	-	106
14	///	-	///	-	///	-	-	///	-	///	-	14
499	527	534	172	172	161	-	-	260	166	291	425	
23	21	14	26	14	10	-	-	10	7	14	12	
21,70	25,10	38,14	29,69	12,29	16,10	-	-	26,00	23,71	20,79	35,42	
69	136	68	75	38	56	-	-	75	50	60	99	
136												

Tanggal	Jan
1	-
2	25
3	-
4	20
5	-
6	67
7	3
8	1
9	-
10	-
11	35
12	-
13	-
14	-
15	-
16	-
17	10
18	23
19	-
20	-
21	35
22	25
23	-
24	-
25	24
26	-
27	-
28	-
29	-
30	-
31	-
Jumlah	268
HOHujan	11
Rata2	24,36
Abs0bul	67
Abs0th	89

Curah Hujan Rata-rata Bulanan Stasiun Ponggang

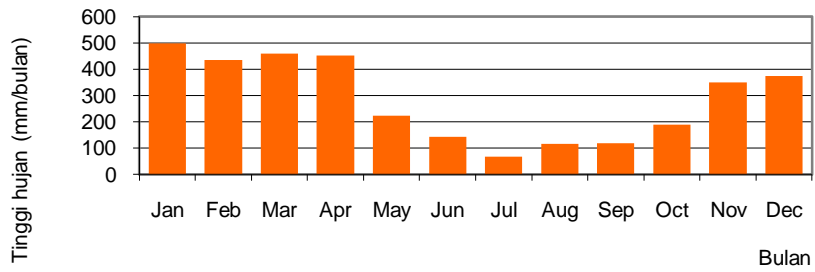

Hari Hujan Rata-rata Bulanan Stasiun Ponggang

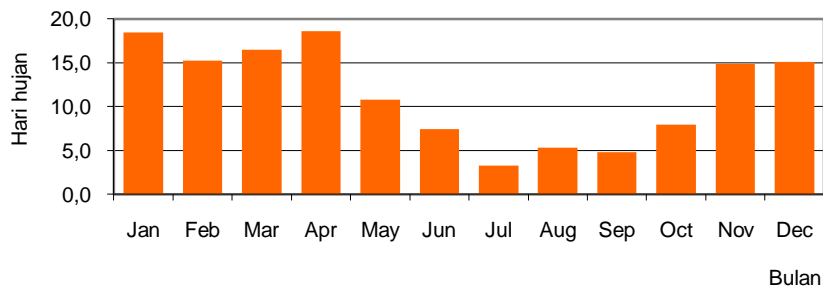

4 Cipeundeuy
1992

Sta. : 4
Thn : 1993

Bulan												Jumlah
Jan	Feb	Mar	Apr	May	Jun	Jul	Aug	Sep	Oct	Nov	Dec	
-	-	23	-	-	10	-	-	-	-	-	-	33
-	-	30	-	-	-	-	-	55	-	-	15	100
-	6	15	6	-	-	-	-	23	-	5	-	55
21	-	-	-	19	-	-	-	54	-	-	-	94
14	-	-	16	-	-	-	-	-	-	18	3	51
-	20	-	17	-	-	-	-	-	-	-	5	42
7	25	-	19	-	-	-	-	-	-	-	-	51
15	25	-	16	-	-	-	-	-	-	-	-	56
-	66	20	2	-	-	-	-	-	-	-	7	95
-	20	45	7	-	7	-	-	-	-	-	14	93
17	16	-	17	25	-	-	-	-	-	45	8	128
-	20	-	11	-	-	-	-	-	-	-	62	93
5	-	20	6	-	21	-	-	-	-	11	48	111
-	-	13	18	-	-	-	-	-	-	-	21	52
-	13	17	-	26	-	-	-	-	-	4	16	76
2	6	43	5	-	-	-	-	-	2	-	-	58
-	-	17	8	6	-	-	-	-	-	7	-	38
-	18	13	17	-	-	-	-	-	22	32	-	102
-	15	-	-	-	-	-	-	19	38	12	-	84
2	6	11	15	-	-	-	-	-	57	4	-	95
-	3	-	5	-	-	-	-	-	6	15	-	29
-	6	-	-	-	-	-	-	-	17	-	-	23
-	25	-	-	-	-	-	-	-	-	10	-	35
3	23	-	-	-	-	-	-	-	-	35	-	61
1	28	-	9	-	-	-	-	-	75	13	-	126
25	20	-	14	-	-	-	-	24	-	-	-	83
-	35	-	7	54	-	-	-	-	-	-	-	96
-	4	-	61	23	-	-	-	-	-	-	-	88
-	14	-	48	9	-	-	-	-	-	-	-	71
42	/	/	/	3	/	/	/	/	/	/	/	45
-	/	/	/	9	/	/	/	/	/	/	/	9
154	414	267	324	174	38			175	217	211	199	
12	22	12	21	9	3			5	7	13	10	
12,83	18,82	22,25	15,43	19,33	12,67			35,00	31,00	16,23	19,90	
42	66	45	61	54	21			55	75	45	62	
75												

Tanggal	Jan
1	25
2	60
3	80
4	14
5	3
6	14
7	17
8	-
9	-
10	19
11	-
12	-
13	-
14	-
15	-
16	-
17	4
18	-
19	25
20	35
21	46
22	-
23	-
24	29
25	36
26	-
27	-
28	-
29	-
30	-
31	-
Jumlah	407
HOHujan	14
Rata2	29,07
Abs0bul	80
Abs0th	110

**Curah Hujan Rata-rata Bulanan
Stasiun Cipeundeuy**

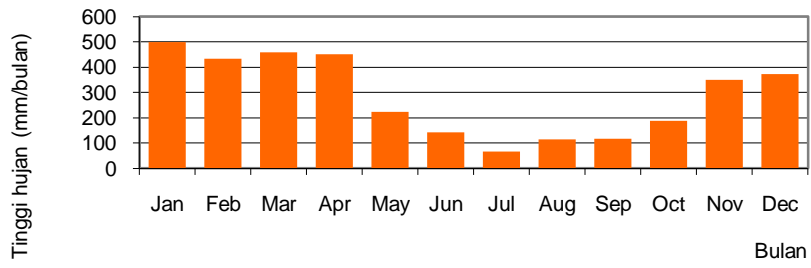

**Hari Hujan Rata-rata Bulanan
Stasiun Cipeundeuy**

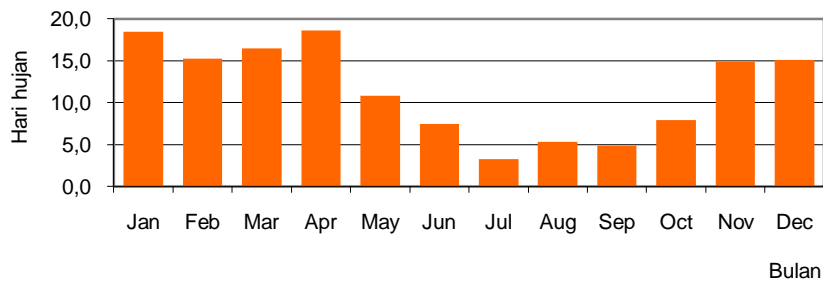

1992

Bulan												Jumlah
Jan	Feb	Mar	Apr	May	Jun	Jul	Aug	Sep	Oct	Nov	Dec	
	4,09782	19,7257	29,7928		2,92803			6,38468			4,09589	67,02489
	5,37824	27,4461	35,3835		12,4586			5,36282			24,1195	110,1487
	21,5386	0,1704	13,284	6,89161	4,1391			4,51463		0,07744	2,11217	52,72798
6,26266	2,75252	20,4891	14,6741	0,21584	1,88218	2,73188		52,4719		87,0739	11,526	200,0801
8,80063		28,6847	13,3688	26,3625	8,20791		65,649			24,4497	11,4571	186,9804
	5,136		31,6097	0,01376			2,09154				25,4184	64,26945
9,48124	51,077		49,0353	0,04128								109,6348
13,5512	25		39,4023	0,02752	49,7296	3,41485		0,13758			7,46978	138,7328
0,22014	53,2385	47,5665	2,76836	0,06191	0,11007			8,58628		9,47619	14,7409	136,7688
	11,4492	80,1189	12,0437	0,05503	1,52801			0,11695			14,6701	119,9819
12,4562	1,73074	17,899	32,3363	10,0149	2,75791			0,02064		2,5601	15,628	95,40375
16,4336	4,81614		23,0092					7,27417		5,62589	56,8404	113,9995
11,9067	0,09631	134,531	7,46225		23,9137			21,8123		5,2044	50,108	255,0345
6,24439	3,74116	2,10942	21,5071	79,5701				17,2733		6,56354	32,6868	169,6959
2,03919	19,8945	46,9309		34,205						1,41138	14,4093	118,8902
3,28743	7,58622	61,4562	9,54526					3,41485	0,02272	34,9109		120,2236
5,24887	0,05503	19,4261	14,4524	0,06816						3,74756		42,9981
	42,7311	31,2995	17,4627					2,73188	13,9093	14,305		122,4395
0,14446	13,2527		47,0351					0,21584	30,1833	2,56104		93,39244
3,38658	1,49601	21,8628	74,8892	3,58549					28,7108	12,4762		146,407
	0,84088	0,68297	17,4969	9,26252				2,04891	17,7825	18,4149		66,52949
2,41784	3,69641		19,5973	35,8557					6,85191	13,7019		82,12107
1,49396	9,93083		19,5973						1,59714	19,2793		51,89847
9,33113	39,4918	5,67703	48,8111						5,25143	2,43799		111,0005
10,3177	26,1466	0,0344	36,9399						26,2595	3,73317		103,4311
5,16797	69,0302	8,19508	13,9501					14,448		7,56906		118,3603
0,24077	37,4877	20,2804	0,07952	65,3759					4,40739	8,84812		136,7198
0,47467	18,1867	5,44703	13,4004	37,976					22,4545	9,26252		107,2018
6,44361			29,6757	9,72276						28,9692		74,81127
24,9808			4,45554	6,02366					16,405	18,013		69,878
0,09631				2,79136					5,37824			8,265904
160,43	479,88	600,03	693,07	328,12	107,66	6,1467	67,741	146,81	179,21	340,67	285,28	

Thn : 1993

Tanggal	Jan
1	48,3049
2	38,3315
3	11,7934
4	7,16881
5	31,3652
6	14,6631
7	19,6782
8	10,7634
9	2,39033
10	76,2814
11	0,24077
12	
13	
14	
15	
16	2,68912
17	30,5916
18	0,15822
19	0,28399
20	40,0099
21	66,7977
22	37,7777
23	20,1471
24	10,7871
25	40,5276
26	32,5689
27	12,2504
28	32,7826
29	3,41485
30	16,3913
31	34,1485
Jumlah	642,31

24	27	21	29	20	10	2	2	16	13	24	14
6,68	17,77	28,57	23,90	16,41	10,77	3,07	33,87	9,18	13,79	14,19	20,38
24,981	69,03	134,53	74,889	79,57	49,73	3,4149	65,649	52,472	30,183	87,074	56,84
134,53											

H0Hujan	27
Rata2	23,79
Abs0bul	76,281
Abs0th	108,43

Rangkui

No.
1
2
3
4
5
6
7
8
9
10
11
12
13
14
15
16
17
Rata

Curug Agung

Sta. : 1 Curug A
Thn : 1994

Bulan												Jumlah
Feb	Mar	Apr	May	Jun	Jul	Aug	Sep	Oct	Nov	Dec		
53	-	29	32	-	-	-	-	-	2	12	179	
16	12	27	87	-	-	-	-	18	-	7	169	
11	97	-	12	-	-	28	-	-	-	41	214	
43	62	52	-	13	-	-	-	-	-	76	269	
9	30	-	10	8	-	42	-	-	-	29	146	
7	20	-	18	28	-	-	-	-	4	-	124	
17	8	-	37	16	-	15	-	-	-	5	122	
30	-	26	15	-	-	-	-	-	-	-	107	
40	14	12	78	60	-	-	-	-	-	-	212	
20	12	-	56	18	-	-	-	-	15	43	190	
37	52	61	18	34	-	-	-	-	28	-	230	
179	18	32	24	28	-	-	-	-	70	18	369	
67	10	72	47	5	-	-	-	-	9	-	210	
74	36	48	-	7	-	-	-	2	110	10	287	
-	-	28	-	-	-	-	-	-	18	9	55	
30	-	12	-	27	-	-	-	-	25	-	103	
18	19	54	-	64	-	-	-	-	-	-	177	
58	17	40	-	58	-	-	-	-	70	-	243	
-	21	65	-	24	-	-	-	6	6	-	122	
-	12	32	-	-	-	-	-	12	2	-	58	
25	-	-	-	-	-	-	-	20	16	-	90	
68	13	27	-	-	56	-	-	4	9	-	216	
15	-	51	-	-	5	-	-	4	31	110	272	
20	-	20	-	-	-	-	-	-	47	18	140	
15	-	23	-	-	-	-	-	9	15	4	90	
43	-	-	-	-	-	-	-	-	38	18	128	
10	21	-	-	-	-	-	-	-	38	8	118	
28	71	-	-	-	-	-	-	-	17	-	116	
///	28	-	-	-	-	-	-	-	28	-	56	
///	18	21	-	-	-	-	-	-	47	5	91	
///	-	///	29	///	-	-	///	-	///	52	81	
933	591	732	463	390	61	85		75	645	465		
25	21	20	13	14	2	3		8	22	17		
37,32	28,14	36,60	35,62	27,86	30,50	28,33		9,38	29,32	27,35		
179	97	72	87	64	56	42		20	110	110		

Tanggal	Jumlah	
	Jan	Feb
1	20	18
2	5	52
3	14	170
4	10	48
5	6	185
6	-	25
7	-	79
8	19	22
9	6	21
10	15	27
11	43	19
12	39	6
13	54	-
14	32	10
15	68	30
16	70	15
17	71	-
18	14	-
19	6	-
20	22	-
21	-	-
22	47	-
23	8	15
24	4	19
25	1	-
26	8	14
27	52	20
28	47	36
29	10	///
30	45	///
31	70	///
Jumlah	806	831
H0Hujan	28	20
Rata2	28,786	41,55
Abs0bul	71	185
Abs0th	185	

Cinangling

Sta. : 2 Cinangli

Thn : 1994

Bulan												Jumlah
Feb	Mar	Apr	May	Jun	Jul	Aug	Sep	Oct	Nov	Dec		
60	-	28	10	-	-	-	-	-	-	-	146	
15	-	-	7	-	-	-	-	2	-	-	78	
10	26	30	-	10	-	-	-	-	5	48	134	
50	3	45	-	-	-	25	-	-	-	43	166	
8	18	-	4	-	-	-	-	-	-	98	166	
16	12	-	3	-	-	-	-	-	-	-	31	
12	-	10	-	-	-	8	-	-	2	-	50	
50	-	5	-	-	-	-	-	-	-	3	58	
-	-	20	12	-	-	-	-	-	10	12	54	
-	120	-	40	102	-	-	-	-	6	-	368	
33	20	84	-	5	-	-	-	-	37	6	185	
18	-	37	-	-	-	-	-	-	15	18	88	
112	23	4	-	45	-	-	-	-	6	-	190	
16	37	-	-	16	-	-	-	-	45	-	114	
-	-	35	-	-	-	-	-	-	13	13	61	
98	-	6	-	6	-	-	-	18	18	-	146	
5	6	52	-	4	-	-	-	-	64	-	166	
22	3	-	-	28	-	-	-	-	13	-	66	
-	15	27	-	2	-	-	-	-	6	-	50	
5	-	-	-	-	-	-	-	-	-	-	63	
10	-	3	-	-	-	-	-	-	8	-	105	
3	2	6	-	-	20	-	-	-	14	-	83	
2	-	-	-	-	-	-	-	7	37	110	161	
24	10	12	-	-	-	-	-	-	-	18	64	
36	-	-	-	-	-	-	-	21	-	4	109	
-	42	-	-	-	-	-	-	-	50	18	145	
20	8	-	-	-	-	-	-	-	3	8	39	
4	126	-	-	-	-	-	-	-	10	-	188	
/	20	-	-	-	-	-	-	15	5	-	45	
/	-	5	-	-	4	-	-	-	30	5	68	
/	-	-	-	-	-	-	-	-	-	52	102	
629	491	409	76	218	24	33		63	397	456		
23	17	17	6	9	2	2		5	21	15		
27,348	28,882	24,059	12,667	24,222	12	16,5		12,6	18,905	30,4		
112	126	84	40	102	20	25		21	64	110		

Tanggal	Jumlah	
	Jan	Feb
1	8	5
2	18	7
3	7	66
4	48	18
5	35	152
6	-	-
7	26	18
8	15	5
9	10	42
10	-	3
11	20	-
12	15	-
13	66	-
14	5	-
15	30	20
16	3	-
17	-	5
18	91	-
19	-	-
20	38	3
21	45	-
22	16	-
23	14	4
24	17	-
25	50	6
26	65	12
27	-	15
28	38	13
29	11	/
30	30	/
31	60	/
Jumlah	781	394
H0Hujan	26	17
Rata2	30,038	23,176
Abs0bul	91	152
Abs0tn	152	

18,556

Ponggang

Sta. : 311/1 Ponggang
Thn : 1994

Bulan												Jumlah
Feb	Mar	Apr	May	Jun	Jul	Aug	Sep	Oct	Nov	Dec		
59	1	-	6	-	-	-	-	-	-	9	75	
42	-	4	83	-	-	-	-	26	-	28	208	
2	-	-	4	10	-	10	-	-	-	15	41	
59	35	-	2	-	-	-	-	-	-	2	118	
10	9	-	-	15	-	35	-	-	-	15	84	
2	28	-	-	-	-	-	-	-	-	-	97	
40	30	-	-	9	-	30	-	-	-	-	112	
75	-	10	4	-	-	-	-	-	17	-	107	
-	-	-	2	65	-	-	-	-	17	-	84	
5	-	-	3	-	-	-	-	-	-	47	55	
7	40	-	-	10	-	-	-	-	7	3	102	
21	9	-	-	-	-	-	-	-	15	62	107	
8	2	50	-	31	-	-	-	-	2	40	133	
12	25	15	-	65	-	-	-	-	50	53	220	
36	-	25	-	-	-	-	-	-	8	17	86	
20	-	36	-	69	-	-	-	25	25	-	175	
14	65	21	-	45	-	-	-	-	6	-	161	
-	22	5	-	25	-	-	-	-	18	-	93	
-	-	15	-	27	-	-	-	-	-	-	42	
69	-	65	-	-	-	-	-	35	-	-	169	
50	-	-	-	-	10	-	-	-	26	-	121	
3	-	29	-	-	8	-	-	-	-	-	65	
-	36	37	-	-	-	-	-	-	45	40	158	
30	39	8	-	-	-	-	-	14	60	35	186	
10	38	-	-	-	-	-	-	-	3	63	138	
-	16	-	-	-	-	-	-	-	6	89	111	
2	65	-	-	-	-	-	-	-	4	-	71	
35	62	4	-	-	-	-	-	-	28	-	129	
///	5	16	-	-	-	-	-	-	-	-	21	
///	-	42	-	-	-	-	-	-	-	12	54	
///	-	///	70	///	-	-	///	8	///	36	114	
611	527	382	174	371	18	75		108	337	566		
23	18	16	8	11	2	3		5	17	17		
26,57	29,28	23,88	21,75	33,73	9,00	25,00		21,60	19,82	33,29		
75	65	65	83	69	10	35		35	60	89		

Tanggal	Jumlah	
	Jan	Feb
1	35	15
2	-	50
3	15	40
4	31	90
5	14	125
6	3	115
7	-	100
8	5	15
9	-	10
10	-	5
11	43	6
12	69	35
13	35	120
14	30	-
15	9	27
16	22	8
17	7	-
18	49	-
19	8	-
20	3	-
21	15	-
22	37	-
23	7	10
24	1	-
25	25	8
26	100	-
27	30	-
28	-	1
29	20	///
30	45	///
31	70	///
Jumlah	728	780
H0Hujan	26	18
Rata2	28	43,333
Abs0bul	100	125
Abs0th	141	

Cipeundeuy

Sta. : 4 Cipeunc
Thn : 1994

Bulan												Jumlah
Feb	Mar	Apr	May	Jun	Jul	Aug	Sep	Oct	Nov	Dec		
69	5	28	5	-	-	-	-	-	-	7	139	
75	-	69	25	-	-	-	-	-	-	-	229	
21	45	-	-	5	-	30	-	-	-	25	206	
35	18	11	-	-	-	-	-	-	-	12	90	
4	35	-	-	-	-	14	-	-	-	11	67	
7	9	-	9	-	-	-	-	-	-	-	39	
71	6	-	-	-	-	19	-	-	2	57	172	
67	-	-	-	-	-	-	-	-	-	23	90	
9	20	-	48	50	-	-	-	-	3	-	130	
64	65	-	47	-	-	-	-	-	-	-	195	
43	60	14	-	-	-	-	-	-	10	-	127	
110	6	41	-	53	-	-	-	-	-	27	237	
31	-	-	-	-	-	-	-	-	3	-	34	
-	-	-	-	-	-	-	-	-	18	-	18	
-	-	47	-	-	-	-	-	-	8	-	55	
15	-	25	-	42	-	-	-	-	64	-	146	
21	17	-	-	-	-	-	-	-	-	-	42	
3	26	26	-	21	-	-	-	-	14	-	90	
-	-	-	-	3	-	-	-	-	-	-	28	
-	-	-	-	27	-	-	-	-	55	-	117	
14	-	-	21	-	-	-	-	-	-	-	81	
12	6	-	-	-	12	-	-	-	11	-	41	
4	4	2	-	-	-	-	-	-	18	-	28	
22	-	-	-	-	-	-	-	-	4	15	70	
25	-	-	-	-	-	-	-	3	6	-	70	
-	-	3	-	-	-	-	-	-	36	-	39	
-	25	-	-	-	-	-	-	-	10	13	48	
8	65	-	-	-	-	-	-	-	-	-	73	
///	30	65	-	-	-	-	-	-	6	-	101	
///	25	5	-	-	-	-	-	-	35	3	68	
///	14	///	///	///	///	///	///	///	///	11	25	
730	481	336	155	201	12	63		3	303	204		
22	19	12	6	7	1	3		1	17	11		
33,18	25,32	28,00	25,83	28,71	12,00	21,00		3,00	17,82	18,55		
110	65	69	48	53	12	30		3	64	57		

Tanggal	Jumlah	
	Jan	Feb
1	-	-
2	15	5
3	5	10
4	8	6
5	6	-
6	-	-
7	-	12
8	-	11
9	9	3
10	-	1
11	-	1
12	17	-
13	48	3
14	8	-
15	30	6
16	-	-
17	4	-
18	19	-
19	-	-
20	-	4
21	-	-
22	-	-
23	-	-
24	11	-
25	45	-
26	55	-
27	9	16
28	25	8
29	-	///
30	-	///
31	6	///
Jumlah	320	86
H0Hujan	17	13
Rata2	18,824	6,6154
Abs0bul	55	16
Abs0th	150	

Thn : 1994

Bulan											Jumlah
Feb	Mar	Apr	May	Jun	Jul	Aug	Sep	Oct	Nov	Dec	
58,0038	0,06368	28,1062	16,4891						0,59758	3,72692	155,2922
16,1661	3,58549	8,8787	31,6306					6,92304		2,28416	107,7996
10,3687	47,2511	20,4891	3,61301	6,95529		8,77573			3,41485	45,4202	158,0814
47,8	21,0192	46,3957	0,01376	3,88428		17,0743				52,2259	195,5819
8,26711	21,7167		5,71979	2,49352		12,949				75,8241	158,3355
13,1123	14,4663		7,52939	8,36615					1,19516		59,33247
14,3568	2,66486	6,8297	11,0553	4,84257		10,3678			1,38866	2,14146	73,32535
44,3893		11,2522	4,50938						0,11695	2,31018	73,34135
12,0539	4,41027	17,2449	32,0604	18,9426					6,98073	8,19564	102,2787
6,73724	86,2803		44,6056	75,0412					8,57969	13,1713	310,6968
34,1299	30,1533	75,7548	5,37824	13,6425					33,7978	4,11846	197,2158
67,1711	5,50831	35,297	7,17098	8,96821					31,2631	18,4049	173,7836
96,9188	18,71	24,5888	14,0432	32,4409					6,83478	0,27517	193,8116
33,1206	36,1983	14,4452		13,4662				0,59758	64,1491	3,35251	165,3295
0,24765		32,976							14,4028	11,6847	59,31108
76,2028		8,21496		13,117				12,4654	20,6622		133,3515
9,12795	10,4151	51,7936		22,1641					43,7514		167,8437
32,3893	7,57505	12,2814		36,8636					30,0768		119,3444
	16,5192	37,9648		8,75674				1,79275	5,89057		71,208
3,88952	3,58549	10,0085		0,30671				3,82627	1,22237		62,84867
14,8025		2,04891	0,23855		0,06879			5,97582	10,4233		100,3556
22,5237	5,31838	12,3647			30,583			1,19516	12,3757		122,1383
5,89324	0,29309	15,5156			1,49396			5,97595	35,0465	108,269	192,6343
22,8234	7,09799	14,2265						0,09631	14,5014	18,0829	87,61554
29,4216	0,26141	6,87219						17,0656	4,57066	4,36044	103,0794
12,848	28,7948	0,03408							45,9528	18,284	138,4825
16,6611	12,4695								13,5441	8,00176	62,92686
11,4297	108,433	0,02752							12,1018		164,7748
22,4007	0,84845							10,2446	11,8492		48,75775
5,66223	10,0352				2,73188				34,9299	5,02544	74,77588
0,15904	9,14649							0,05503		51,4242	94,93324
720,86	521,01	504,49	193,2	270,25	34,878	49,167		66,213	469,62	456,58	

Tanggal		
	Jan	Feb
1	11,6804	8,89628
2	13,9578	20,7187
3	9,12385	96,2593
4	36,0746	27,3227
5	25,8612	159,948
6	0,02064	8,26089
7	17,7572	36,7222
8	15,956	10,2164
9	8,72468	35,0622
10	4,48187	10,162
11	26,8032	5,72966
12	22,5652	2,03352
13	61,9968	0,85959
14	13,2734	2,98791
15	41,2096	22,877
16	23,1156	4,5369
17	21,3078	3,41485
18	66,8863	
19	1,84778	
20	32,5469	2,09435
21	30,8368	
22	25,2252	
23	12,0001	7,28254
24	12,9375	5,67703
25	35,1305	4,15285
26	48,0961	12,3787
27	15,8457	16,4021
28	40,28	19,7328
29	10,6382	
30	34,2443	
31	62,4433	
Jumlah	782,87	523,73

27	27	26	15	16	4	4		12	27	21
26,70	19,30	19,40	12,88	16,89	8,72	12,29		5,52	17,39	21,74
96,919	108,43	75,755	44,606	75,041	30,583	17,074		17,066	64,149	108,27

H0Hujan	31	24
Rata2	25,25	21,82
Abs0bul	66,886	159,95
Abs0th	159,95	

man Data Hujan Bulanan Metode Thiessen

Thn	Bulan												Jumlah
	Jan	Feb	Mar	Apr	May	Jun	Jul	Aug	Sep	Oct	Nov	Dec	
1990	714,55	602,27	268,67	344,25	361,89	213,16	110,36	359,73	5,93	59,60	326,60	574,28	3.941
1991	394,94	333,21	285,93	322,18	54,65	0,33	1,32	2,99	22,36	43,21	586,68	562,56	2.610
1992	160,43	479,88	600,03	693,07	328,12	107,66	6,15	67,74	146,81	179,21	340,67	285,28	3.395
1993	642,31	720,86	521,01	504,49	193,20	270,25	34,88	49,17		66,21	469,62	456,58	3.929
1994	782,87	523,73	650,64	391,72	130,38	42,78		0,32	31,27	16,25	242,92	155,49	2.968
1995	496,99	205,43	86,96	212,08	149,77	92,62	89,25		102,03	126,30	385,45	0,63	1.948
1996	295,82	166,45	222,40	318,66	93,60	51,59	15,16	6,25	66,36	108,18	341,50	200,39	1.886
1997	299,30	118,19	127,72	150,28	122,17	12,66				9,41	112,00	292,67	1.244
1998	98,08	432,29	364,54	254,60	190,15	219,14	131,86	37,78		208,85	230,89	199,25	2.367
1999	188,01	148,02	171,95	142,35	84,16	77,79	53,31	20,20		195,74	474,04	333,29	1.889
2000	344,08	202,01	167,54	310,30	119,46	49,97	0,90	23,04	12,41	154,18	441,83	92,42	1.918
2001	478,32	129,29	276,35	460,17	163,31	164,39	71,83	71,62	44,88	256,51	445,81	172,96	2.735
2002	551,16	390,79	443,71	213,13	70,38	25,99	150,35	4,21		0,58	178,60	293,88	2.323
2003	38,84	314,11	231,81	80,07	70,10	9,14	6,87	0,72	22,62	125,42	104,87	158,18	1.163
2004	278,01	451,46	456,82	294,49	224,38	27,37	66,60		2,42		174,65	112,00	2.088
2005	368,17	481,99	401,75	184,82	16,51	54,86	113,32	18,98	35,90	163,89	145,28	383,73	2.369
2006	783,76	409,69	208,05	350,42	404,75	38,54	51,79		0,01	0,93	111,96	428,97	2.789
-rata	401,58	357,49	315,22	331,27	166,14	103,45	40,289	51,564	35,197	106,1	359,2933	286,6234	

gung

Sta. : 1 Curug Agung
Thn : 1995

Bulan										Jumlah
Mar	Apr	Mav	Jun	Jul	Aug	Sep	Oct	Nov	Dec	
15	10	-	-	-	-	-	-	18	-	81
20	4	6	-	-	-	-	-	24	-	111
-	12	-	-	-	-	-	-	5	4	205
3	78	-	-	-	-	-	-	-	20	159
-	-	-	-	-	-	-	-	3	13	207
-	-	17	-	-	-	-	-	2	-	44
42	-	68	-	-	-	-	-	-	-	189
-	-	21	18	-	-	-	-	-	-	80
153	15	22	-	-	-	-	-	-	-	217
69	-	32	-	-	-	-	-	-	-	143
38	-	-	-	-	-	-	-	-	-	100
42	-	25	-	-	-	-	-	-	90	202
12	9	2	-	-	-	35	-	-	28	140
28	-	16	-	-	-	-	-	28	-	114
51	62	-	-	-	-	-	-	13	-	224
39	12	-	-	-	-	-	-	29	-	165
-	39	-	-	-	-	-	-	40	5	155
56	57	-	-	-	-	-	-	2	-	129
1	10	-	-	-	-	-	-	34	-	51
28	28	-	-	-	-	-	-	-	-	78
-	17	-	-	-	-	-	-	4	-	21
-	14	-	-	-	-	-	-	-	-	61
20	5	-	-	-	-	-	-	10	-	58
25	-	-	-	-	-	-	-	86	-	134
-	-	-	-	-	-	-	-	165	-	166
-	15	-	-	-	-	-	32	-	30	99
17	-	-	-	-	-	-	-	10	41	140
59	10	-	-	-	-	-	-	40	5	197
18	-	-	-	-	-	-	-	55	-	83
47	-	-	-	-	-	-	-	80	5	177
34	/	/	/	/	/	/	/	/	34	138
817	397	209	18			35	32	648	275	
22	17	9	1			1	1	19	11	
37,136	23,353	23,222	18			35	32	34,105	25	
153	78	68	18			35	32	165	90	

Tanggal	Bulan		
	Jan	Feb	Mar
1	-	-	-
2	30	-	-
3	-	8	-
4	-	-	-
5	-	-	-
6	-	5	-
7	40	11	-
8	50	6	6
9	-	20	-
10	42	40	4
11	-	2	-
12	25	-	6
13	3	-	-
14	30	4	-
15	90	-	-
16	85	-	80
17	30	-	-
18	40	-	-
19	23	-	-
20	19	-	-
21	-	-	-
22	3	-	-
23	8	-	-
24	5	-	-
25	40	-	-
26	16	72	-
27	-	-	-
28	7	-	-
29	-	/	-
30	10	/	-
31	4	/	-
Jumlah	600	168	96
H0Hujan	21	9	4
Rata2	28,57	18,67	24,00
Abs0bul	90	72	80
Abs0tn	90		

19,30

ing

Sta. : 2 Cinangling

Thn : 1995

Bulan										Jumlah
Mar	Apr	May	Jun	Jul	Aug	Sep	Oct	Nov	Dec	
16	-	-	-	-	-	-	-	-	10	39
5	12	-	-	-	-	-	-	-	2	44
3	33	-	-	-	-	-	-	5	5	119
-	5	15	-	-	-	-	-	-	-	86
2	-	5	-	-	-	-	-	-	7	201
6	-	-	-	-	-	-	-	-	7	13
25	-	36	-	-	-	-	-	-	-	105
-	-	-	-	-	-	-	-	-	-	20
118	15	6	54	-	-	-	-	-	-	245
12	-	14	-	-	-	-	-	-	-	29
36	-	3	-	-	-	-	-	-	5	64
8	-	12	-	-	-	-	-	-	8	43
-	10	5	-	-	-	30	-	10	-	121
-	30	-	-	-	-	-	4	4	-	43
64	65	-	-	-	-	-	-	-	9	188
8	68	-	-	-	-	-	-	-	-	79
-	10	-	-	-	-	-	-	-	2	17
13	60	-	-	-	-	-	-	-	-	164
61	10	-	-	-	-	-	-	-	-	71
-	48	-	-	-	-	-	-	-	-	89
-	6	-	-	-	-	-	-	-	-	51
30	8	-	-	-	-	-	-	-	-	54
60	-	-	-	-	-	-	-	-	-	78
-	-	-	-	-	-	-	-	2	-	19
10	-	-	-	-	-	-	-	5	-	71
10	7	-	-	-	-	-	4	-	-	98
-	-	-	-	-	-	-	-	-	40	55
42	-	-	-	-	-	-	-	-	6	99
7	-	-	-	-	-	-	-	6	-	24
41	5	-	-	-	-	-	-	32	-	108
9	///	-	///	-	-	///	-	///	-	69
586	392	96	54			30	8	64	101	
22	16	8	1			1	2	7	11	
26,636	24,5	12	54			30	4	9,1429	9,1818	
118	68	36	54			30	4	32	40	

Tanggal	Bulan		
	Jan	Feb	Mar
1			
2	14		
3		18	
4			
5		51	
6		4	
7	19	12	
8	31	21	3
9		27	
10	20	29	2
11		7	10
12	21	8	3
13	1		9
14	38	2	7
15	66		10
16	57		38
17	38		
18	32		
19	20		
20	9	2	
21	2		
22	1		
23	4		
24	2	2	
25	35		
26	16	35	
27			
28	3		
29	2	///	
30	6	///	
31	11	///	
Jumlah	450	218	81
H0Hujan	23,00	13,00	8,00
Rata2	19,57	16,75	10,18
Abs0bul	66	51	38
Abs0tn	66		

ng

Sta. : 311/1 Ponggang
Thn : 1995

Bulan										Jumlah
Mar	Apr	May	Jun	Jul	Aug	Sep	Oct	Nov	Dec	
-	52	-	-	-	-	-	-	-	-	102
-	63	-	-	-	-	-	-	-	11	124
-	5	-	-	-	-	-	-	-	54	114
-	62	57	-	-	11	-	-	-	-	251
4	26	54	-	-	-	-	-	-	9	232
8	15	15	-	-	35	-	-	-	5	196
21	-	21	-	-	-	-	-	-	8	150
3	-	5	56	-	-	-	-	-	4	88
76	6	40	20	-	-	-	-	-	12	164
31	-	10	-	-	-	-	-	-	11	57
14	35	30	-	-	-	-	-	-	30	158
32	16	22	-	-	-	-	-	-	10	184
4	22	-	-	-	-	30	-	5	58	274
1	-	-	-	-	-	-	-	2	6	39
14	45	-	-	-	-	-	-	-	25	120
32	38	-	-	-	-	-	-	-	5	105
-	10	-	-	-	-	-	-	-	4	21
50	31	-	-	-	-	-	-	-	-	130
20	36	-	-	-	-	-	-	-	-	64
-	2	-	-	-	-	-	-	-	-	5
-	8	-	-	-	-	-	-	-	-	23
1	12	-	-	-	-	-	-	-	-	50
15	9	-	-	-	-	-	-	7	-	48
-	-	-	-	-	-	-	-	4	2	7
5	3	-	-	-	-	-	29	26	3	99
-	17	-	-	-	-	-	-	-	69	186
62	12	-	-	-	-	-	-	49	10	163
16	-	-	-	-	-	-	-	80	4	101
15	-	-	-	-	-	-	-	-	8	43
18	1	-	-	-	-	-	141	-	-	205
3	///	-	///	-	-	///	-	///	13	86
445	526	254	76		46	30	170	173	361	
22	23	9	2		2	1	2	7	22	
20,227	22,87	28,222	38		23	30	85	24,714	16,409	
76	63	57	56		35	30	141	80	69	

Tanggal	Bulan		
	Jan	Feb	Mar
1	15	-	-
2	25	11	-
3	21	32	-
4	-	3	-
5	3	20	-
6	2	-	-
7	32	16	-
8	122	20	-
9	-	26	-
10	-	50	-
11	4	30	-
12	21	8	-
13	7	16	84
14	65	-	-
15	52	-	24
16	50	-	76
17	38	5	20
18	53	-	-
19	55	-	-
20	21	5	-
21	-	-	-
22	-	-	-
23	-	-	-
24	24	-	-
25	65	62	-
26	-	-	-
27	-	-	14
28	-	-	-
29	-	///	-
30	35	///	-
31	25	///	-
Jumlah	735	304	218
H0Hujan	21	14	5
Rata2	35,00	21,71	43,60
Abs0bul	122	62	84
Abs0th	122		

leuy

Sta. : 4 Cipeundeuy
Thn : 1995

Bulan										Jumlah
Mar	Apr	May	Jun	Jul	Aug	Sep	Oct	Nov	Dec	
14	-	-	-	-	-	-	-	-	-	14
3	-	-	-	-	-	-	-	-	10	33
18	18	-	-	-	-	-	-	27	-	78
-	30	15	-	-	-	-	-	-	89	148
-	-	13	-	-	-	-	-	-	-	19
-	-	-	-	-	-	-	-	-	-	-
24	-	-	-	-	-	-	-	-	-	36
-	-	-	-	-	-	-	-	-	-	11
36	15	-	-	-	-	-	-	-	-	63
30	-	11	-	-	-	-	-	-	-	42
16	-	2	-	-	-	-	-	-	30	49
27	-	8	-	-	-	-	-	-	35	87
3	14	6	-	-	-	10	-	-	-	84
2	-	-	-	-	-	-	5	-	-	15
1	15	-	-	-	-	-	-	-	-	52
11	20	-	-	-	-	-	-	105	-	136
-	18	-	-	-	-	-	-	-	-	22
-	25	-	-	-	-	-	-	-	-	44
15	-	-	-	-	-	-	-	20	-	35
-	-	-	-	-	-	-	-	-	-	4
-	-	-	-	-	-	-	-	-	-	-
-	-	-	-	-	-	-	-	-	-	-
29	-	-	-	-	-	-	-	8	-	37
-	-	-	-	-	-	-	-	16	-	27
7	-	-	-	-	-	-	-	-	-	52
4	-	-	-	-	-	-	-	-	-	59
-	-	-	-	-	-	-	-	-	-	25
26	-	-	-	-	-	-	-	62	-	121
2	-	-	-	-	-	-	-	150	-	152
18	-	-	-	-	-	-	-	-	-	18
-	////	-	////	-	-	////	-	////	-	6
286	155	55				10	5	388	164	
19	8	6				1	1	7	4	
15,053	19,375	9,1667				10	5	55,429	41	
36	30	15				10	5	150	89	

Tanggal	Bulan		
	Jan	Feb	Mar
1	-	-	-
2	-	-	-
3	-	40	-
4	-	-	-
5	-	145	-
6	-	5	-
7	-	20	-
8	19	50	-
9	-	50	-
10	-	27	-
11	-	18	27
12	25	23	-
13	-	-	26
14	68	-	20
15	65	-	27
16	45	-	-
17	67	-	-
18	35	-	-
19	25	-	-
20	-	5	-
21	5	-	-
22	-	-	-
23	-	-	-
24	-	5	-
25	46	-	-
26	23	-	-
27	-	-	-
28	-	-	-
29	5	////	-
30	3	////	-
31	27	////	-
Jumlah	458	388	100
H0Hujan	14	11	4
Rata2	32,71	35,27	25,00
Abs0bul	68	145	27
Abs0tn	145		

26,27

Thn : 1995

Bulan										Jumlah
Mar	Apr	May	Jun	Jul	Aug	Sep	Oct	Nov	Dec	
15,5684	3,34563							5,37824	6,8297	51,69862
9,42475	9,8242	1,79275						7,17098	1,55521	64,44438
2,25339	26,3624							5,21552	4,98149	144,1959
0,89637	27,4879	10,8071			0,07567				6,98684	109,6511
1,39346	0,17886	3,93401						0,89637	8,72699	200,9385
4,15285	0,10319	5,18264			0,24077			0,59758	4,81519	23,37374
30,0406		45,0492							0,05503	129,6242
0,02064		6,30901	5,76348						0,02752	38,29301
127,237	14,9381	10,9464	37,018						0,08255	234,0092
29,3663		19,3166							0,07567	63,40247
36,219	0,24077	2,27801							3,96202	75,23273
18,5398	0,11007	15,9076							32,8213	91,97757
3,64709	9,8292	4,08059				31,2668		6,8641	8,76514	127,3092
8,39575	20,4891	4,78066					2,78868	11,1118	0,04128	63,86857
59,0561	63,3981							3,88428	6,31871	196,7438
17,4617	50,5161							9,85771	0,0344	105,5224
	18,7558							11,9516	2,88741	58,31747
25,9549	58,5065							0,59758		151,9453
42,2679	10,0653							10,3861		64,56707
8,36615	41,1625									84,16986
	9,2323								1,19516	41,2643
20,496	9,72938									55,45059
47,3866	1,55587							3,12694		71,35205
7,46978								27,2712	0,01376	53,36929
6,94361	0,02064						0,1995	52,8942	0,02064	99,36193
6,87514	9,3796						12,2932		9,4384	98,46113
5,50596	0,08255							3,32499	39,638	80,7994
46,7188	2,98791							13,2063	5,61929	128,5452
10,2849								22,2353	0,05503	43,21342
42,3732	3,42173						0,96997	45,7583	1,49396	128,2615
16,3263										89,01786
650,64	391,72	130,38	42,781		0,3164	31,267	16,251	242,92	155,49	

Tanggal			
	Jan	Feb	Mar
1	0,10319		
2	18,9855	0,07567	
3	0,14446	15,3386	
4		0,02064	
5	0,02064	36,7557	
6	0,01376	4,39827	
7	25,3048	12,0591	
8	36,9933	16,5272	3,7627
9		25,3481	
10	26,3389	32,2471	2,50846
11	0,02752	6,0063	6,81854
12	22,1358	5,86342	3,7627
13	1,9295	0,11007	7,14386
14	36,4332	2,50846	5,05077
15	73,2132		6,98364
16	65,0131		50,6921
17	35,995	0,0344	0,13758
18	34,2881		
19	21,1155		
20	12,0597	1,29709	
21	1,26269		
22	1,88135		
23	5,01693		
24	3,30068	1,26269	
25	37,1486	0,42651	
26	15,8422	45,1524	
27			0,09631
28	4,38981		
29	1,26269		
30	7,26955		
31	9,49898		
Jumlah	496,99	205,43	86,957

29	25	12	2		2	1	4	20	25
22,44	15,67	10,87	21,39		0,16	31,27	4,06	12,15	6,22
127,24	63,398	45,049	37,018		0,2408	31,267	12,293	52,894	39,638

H0Hujan	28	18	10
Rata2	17,75	11,41	8,70
Abs0bul	73,213	45,152	50,692
Abs0th	73,213		

Sta. : 1 Curug Agung
 Thn : 1996

Bulan									Jumlah
Apr	May	Jun	Jul	Aug	Sep	Oct	Nov	Dec	
46	36	8	-	-	-	-	-	-	90
-	6	18	-	-	-	-	-	-	54
72	-	-	-	-	-	-	-	-	80
-	-	-	-	-	10	20	30	-	60
-	86	-	62	-	-	-	-	-	148
-	-	-	15	-	-	-	-	-	20
-	-	12	-	-	-	-	-	-	63
-	-	-	-	-	-	-	8	-	70
-	-	-	-	-	-	-	15	-	35
-	-	-	-	-	-	-	-	-	86
-	8	-	5	-	-	30	46	-	91
-	-	8	4	-	-	-	10	-	53
10	-	-	4	-	-	-	54	-	71
14	-	-	-	-	-	-	3	-	51
-	10	-	-	-	-	-	-	-	100
36	-	9	-	-	-	20	15	-	245
-	-	-	-	-	-	-	56	-	86
36	3	4	-	-	-	-	12	-	95
18	5	23	-	-	-	-	-	-	69
-	26	-	30	-	-	-	29	-	104
-	-	-	-	-	-	10	-	-	10
-	4	3	-	-	-	14	53	-	77
20	-	4	-	-	20	-	-	-	52
-	-	-	-	-	9	-	-	-	14
-	-	-	-	-	-	-	-	-	40
-	-	-	-	-	10	-	-	-	98
-	-	-	-	-	18	-	40	-	58
-	-	-	-	-	25	-	-	-	32
-	-	-	-	-	8	15	-	-	23
-	7	-	-	-	-	5	-	-	22
///	-	///	-	-	///	28	///	-	32
252	191	89	120		100	142	371	R	
8	10	9	6		7	8	13	R	
31,50	19,10	9,89	20,00		14,29	17,75	28,54		
72	86	23	62		25	30	56	R	

Tanggal	Bulan		
	Jan	Feb	Mar
1	-	-	-
2	3	-	-
3	9	-	-
4	10	5	25
5	50	-	-
6	19	-	-
7	-	-	-
8	-	8	50
9	15	3	24
10	-	4	5
11	-	-	3
12	15	-	-
13	10	10	40
14	-	20	70
15	10	-	-
16	-	-	-
17	-	10	-
18	-	-	-
19	-	-	5
20	5	-	-
21	-	40	15
22	10	-	10
23	-	-	17
24	-	19	-
25	-	-	18
26	30	16	-
27	-	-	-
28	-	20	-
29	-	///	-
30	-	///	-
31	5	///	-
Jumlah	191	155	282
HOHujan	13	11	12
Rata2	14,69	14,09	23,50
Abs0bul	50	40	70
Abs0th	70		

Sta. : 2 Cinangling

Thn : 1996

Bulan									Jumlah
Apr	May	Jun	Jul	Aug	Sep	Oct	Nov	Dec	
40	19	4	2						-
10	3	9							-
35									-
					13	10	14		-
	41		46						-
			7				15		-
		15							-
15							4		-
1							7		-
							34		-
	4		2			32	22		-
		4	2				21		-
5			2			4	28		-
7							12		-
2	5								-
17		4				10	30		-
		4					42		-
32	1	2					6		-
9	41	19					6		-
	12	2	14			3	28		-
						14			-
10	2	1				19	33		-
10		11			10		3		-
2		4			4		16		-
		14			12		30		-
					31				-
					14		37		-
					12				-
					7	11			-
	3					2			-
						15			-
193	132	93	76		102	119	387		
14,00	10,00	13,00	7,00		8,00	10,00	19,00		
13,80	13,21	7,15	10,86		12,81	11,88	20,39		
40	41	19	46		31	32	42		

Tanggal	Bulan		
	Jan	Feb	Mar
1	5	-	1
2	5	-	-
3	6	-	-
4	16	2	20
5	29	9	-
6	47	-	-
7	9	-	-
8	-	10	-
9	20	4	10
10	-	10	-
11	-	8	4
12	-	3	-
13	5	-	-
14	-	-	3
15	41	-	72
16	42	4	-
17	-	11	-
18	-	4	-
19	3	-	-
20	15	18	-
21	44	-	-
22	10	46	48
23	4	-	20
24	-	8	5
25	4	-	-
26	12	11	8
27	-	11	-
28	-	11	-
29	-	20	-
30	1		-
31	15		-
Jumlah	333	190	191
HOHujan	20	17	10
Rata2	16,65	11,1765	19,1
AbsUbul	47	46	72
AbsUtn	72		

Sta. : 311/1 Ponggang
 Thn : 1996

Bulan									Jumlah
Apr	May	Jun	Jul	Aug	Sep	Oct	Nov	Dec	
36	21	48	6	-	-	-	-	16	142
64	5	-	-	-	-	-	-	-	105
66	-	-	-	-	-	-	-	-	119
4	3	-	-	-	12	5	-	-	27
18	103	-	25	-	-	-	40	-	209
11	-	-	42	-	-	-	-	-	55
8	-	-	-	-	-	-	-	-	56
-	-	-	-	-	-	-	66	-	208
-	-	-	-	-	-	-	25	-	51
-	-	-	-	-	-	-	5	-	55
15	10	-	-	-	-	12	45	-	116
22	-	1	-	-	-	15	16	-	83
39	-	-	-	-	-	-	25	-	171
-	-	10	-	-	-	-	1	-	76
-	-	4	-	-	-	23	5	-	108
-	-	-	-	-	-	-	15	-	141
42	-	-	-	-	-	-	51	-	156
-	-	-	-	-	-	-	17	-	70
5	21	-	-	-	-	-	8	-	89
4	-	34	52	-	-	-	25	-	141
-	-	-	-	-	-	4	-	-	4
-	-	-	-	-	-	-	41	-	41
23	-	8	-	-	-	-	6	-	37
10	-	1	-	-	-	26	12	-	73
-	-	-	-	-	5	63	7	30	232
-	-	-	-	-	5	-	6	-	11
-	-	-	-	-	32	-	62	-	108
-	-	-	-	-	8	-	-	-	8
-	9	32	-	-	-	6	-	34	81
-	3	-	-	-	-	8	-	10	56
///	-	///	-	-	///	3	///	2	30
367	175	138	125		62	165	478	92	
15	8	8	4		5	10	20	5	
24,47	21,88	17,25	31,25		12,40	16,50	23,90	18,40	
66	103	48	52		32	63	66	34	

Tanggal	Bulan		
	Jan	Feb	Mar
1	7	-	40
2	4	10	-
3	66	-	-
4	69	-	20
5	34	-	4
6	36	-	-
7	-	13	-
8	-	18	-
9	5	7	20
10	-	11	66
11	-	8	41
12	42	5	27
13	63	31	-
14	-	8	169
15	-	-	175
16	6	66	18
17	-	77	-
18	-	-	-
19	62	-	5
20	27	21	5
21	83	62	-
22	23	-	48
23	8	-	81
24	-	-	40
25	16	-	8
26	11	6	25
27	-	40	27
28	-	4	10
29	-	32	-
30	-	///	-
31	16	///	5
Jumlah	578	419	834
HOHujan	18	17	20
Rata2	32,11	24,65	41,70
AbsUbul	83	77	175
AbsUtn	175		

Sta. : 4 Cipeundeuy
 Thn : 1996

Bulan									Jumlah
Apr	May	Jun	Jul	Aug	Sep	Oct	Nov	Dec	
50	5	-	7	-	-	-	-	-	62
27	-	-	-	-	-	-	-	-	27
-	-	-	-	-	-	-	-	-	40
-	-	-	-	-	23	-	-	-	23
-	-	-	45	-	-	-	-	-	190
-	-	-	-	-	-	-	42	-	47
-	-	25	-	-	-	-	-	-	45
43	-	-	-	-	-	-	-	-	112
4	-	-	-	-	-	-	-	-	54
-	-	-	-	-	-	-	96	-	123
-	-	-	-	-	-	50	-	-	95
-	-	-	-	-	-	-	45	-	93
-	-	-	-	-	-	11	5	-	42
-	-	-	-	-	-	-	30	-	118
5	-	-	-	-	-	-	-	-	97
-	-	-	-	-	-	-	65	-	110
-	-	10	-	-	-	-	43	-	120
42	-	-	-	-	-	-	-	-	77
-	109	23	-	-	-	-	16	-	173
-	-	6	-	-	-	8	40	-	59
-	-	-	-	-	-	25	-	-	30
28	-	-	-	-	-	34	20	-	82
-	-	26	-	-	-	-	9	-	35
5	-	12	-	-	-	-	46	-	68
-	-	40	-	-	33	-	85	-	204
-	-	-	-	-	75	-	-	-	98
-	-	-	-	-	15	-	50	-	65
-	-	-	-	-	-	-	-	-	-
-	-	-	-	-	8	10	-	-	23
-	-	-	-	-	-	-	-	-	3
-	-	-	-	-	-	5	-	-	32
204	114	142	52	-	154	143	592	-	
8	2	7	2	-	5	7	14	-	
25,50	57,00	20,29	26,00	-	30,80	20,43	42,29	-	
50	109	40	45	-	75	50	96	-	

Tanggal	Bulan		
	Jan	Feb	Mar
1	4	20	4
2	6	-	-
3	45	-	-
4	37	-	5
5	237	-	-
6	27	-	-
7	49	-	-
8	29	25	24
9	-	5	-
10	25	-	-
11	-	25	5
12	-	46	11
13	24	-	5
14	-	-	30
15	-	-	21
16	10	-	-
17	-	-	-
18	-	-	-
19	9	-	-
20	67	-	2
21	20	-	-
22	4	-	9
23	-	-	18
24	-	-	-
25	52	-	-
26	-	-	-
27	-	-	29
28	-	-	-
29	-	24	9
30	-	-	-
31	2	-	-
Jumlah	647	145	172
HOHujan	17	6	13
Rata2	38,06	24,17	13,23
AbsUbul	237	46	30
AbsUtn	237	-	-

Thn : 1996

Bulan									Jumlah
Apr	May	Jun	Jul	Aug	Sep	Oct	Nov	Dec	
41,7219	23,9833	5,34713	1,80904					0,11007	73,07468
7,25881	3,79709	11,2881							41,40513
45,6064									61,08945
0,02752	0,02064				12,1621	12,5767	18,8135		43,62109
0,12383	54,6405		50,4174				0,27517		142,2332
0,07567			9,69567				10,6066		24,78999
0,05503		13,8389							51,25778
10,8592							5,47096		73,61331
1,01015							9,57872		35,93698
							24,2781		85,37257
0,10319	5,08572		3,13558			31,523	29,1569		81,85671
0,15134		5,02381	2,50846			0,10319	17,7455		57,2942
6,53945			2,50846			2,77792	35,2989		56,30821
8,77963		0,06879					9,46438		62,30528
1,26269	6,27116	0,02752				0,15822	0,0344		87,95079
22,5762		5,64404				12,5423	25,9249		182,3926
0,28893		2,52538					46,3285		85,30976
33,1828	1,88135	2,50846					7,64234		79,50303
11,3225	30,8067	20,2321					4,09565		87,57241
0,02752	16,305	1,74912	19,1712			2,02031	28,4599		81,08981
						12,6121			13,87483
7,07108	2,50846	1,88135				17,3659	38,57		69,27814
12,7005		9,1295			12,5423		2,31412		41,70341
1,33148		3,03734			5,64404	0,17886	11,6993		26,45442
		10,1015			8,36816	0,43339	21,5139	0,20638	78,19847
					25,2459		0,04128		86,28181
					15,2963		38,1381		53,53069
					15,7329				20,12275
	0,06191	0,22014			7,03724	11,9734		0,23389	20,78927
	4,41045					3,19061		0,06879	14,93941
						18,8426		0,01376	28,35532
212,08	149,77	92,623	89,246		102,03	126,3	385,45	0,6329	

Tanggal	Jumlah		
	Jan	Feb	Mar
1	3,5084437	0,227195	1,0035785
2	4,4068985	0,0687924	
3	7,7521575		
4	14,810408	2,859895	21,323559
5	37,671835	6,1467301	0,027517
6	38,330985		
7	6,7033578	0,0894301	
8	0,3294327	9,6278481	15,212184
9	18,175661	3,7332065	14,138269
10	0,2839937	8,1005357	1,9479847
11		5,8027877	3,9671006
12	4,770793	2,6058547	0,3106967
13	7,1087861	3,2011664	12,008439
14		6,0308539	24,467664
15	30,98968		50,616262
16	28,839613	3,1859098	0,1238263
17		11,030281	
18		2,73188	
19	2,5776606		1,5283512
20	12,685348	12,437924	0,0571157
21	30,848852	12,378153	4,481865
22	10,021272	31,41662	36,202912
23	2,7869139		19,500541
24		11,140789	3,6900196
25	3,4326548		5,4332719
26	17,235042	12,334602	5,635741
27		7,7878397	0,5151722
28		13,516007	0,0687924
29			0,1022377
30	0,68297		
31	11,871292		0,0343962
Jumlah	295,824	166,454	222,397

22	12	16	7		8	14	22	5
9,64	12,48	5,79	12,75	#DIV/0!	12,75	9,02	17,52	0,13
45,606	54,641	20,232	50,417		25,246	31,523	46,328	0,2339

H0Hujan	23	22	24
Rata2	12,86	7,57	9,27
Abs0bul	38,331	31,4166	50,6163
Abs0th	59,8448		

Sta. : 1
 Thn : 1997

Bulan									Jumlah
Apr	May	Jun	Jul	Aug	Sep	Oct	Nov	Dec	
-	-	-	-	-	-	-	28	45	73
18	-	-	-	-	-	-	17	28	66
-	-	-	-	-	-	-	4	27	40
-	-	-	-	-	-	-	11	-	51
-	10	-	-	-	-	-	3	-	63
35	2	-	-	-	-	10	15	54	135
50	-	-	-	-	-	8	16	14	88
30	-	-	-	-	-	-	-	5	93
-	-	-	-	-	-	50	-	50	142
20	-	-	-	-	-	-	7	-	36
-	-	-	-	8	-	-	-	-	11
-	-	8	-	-	8	-	-	-	31
10	-	9	28	-	-	-	-	-	107
25	-	-	-	-	-	-	36	3	154
-	-	-	-	-	-	-	25	-	35
15	-	-	10	-	-	-	18	-	43
5	-	-	-	-	-	-	16	-	31
-	-	-	-	-	-	-	5	-	5
-	-	-	-	-	-	-	3	-	8
-	-	-	-	-	-	-	5	-	10
15	-	-	-	-	-	-	15	-	85
20	-	-	-	-	-	-	5	-	45
20	-	-	-	-	-	-	36	-	73
30	-	-	-	-	10	-	30	-	89
-	-	-	-	-	20	23	10	-	71
-	20	-	-	-	15	-	2	9	92
-	25	-	-	-	-	-	5	-	30
-	-	-	-	-	10	-	-	-	30
-	-	-	-	11	4	-	18	-	33
-	-	-	-	-	-	12	-	-	12
-	-	-	-	-	-	2	-	-	7
293	57	17	38	19	67	105	330	235	
13	4	2	2	2	6	6	23	9	
22,54	14,25	8,50	19,00	9,50	11,17	17,50	14,35	26,11	
50	25	9	28	11	20	50	36	54	

Tanggal	Jan
1	-
2	36
3	18
4	10
5	25
6	20
7	50
8	4
9	2
10	6
11	2
12	7
13	13
14	5
15	2
16	3
17	5
18	-
19	10
20	9
21	-
22	15
23	-
24	-
25	-
26	50
27	30
28	15
29	5
30	-
31	-
Jumlah	342
H0Hujan	23
Rata2	14,87
Abs0bul	50
Abs0th	67

Sta. : 2

Thn : 1997

Bulan									Jumlah	
Apr	May	Jun	Jul	Aug	Sep	Oct	Nov	Dec		
22	-	-	-	-	-	-	26	-	54	
3	-	-	-	-	-	-	2	7	48	
-	-	-	-	-	-	-	18	3	4	31
-	-	2	-	-	-	-	-	5	10	55
-	10	-	-	-	-	-	23	2	-	73
-	2	-	-	-	-	-	-	-	63	112
54	-	-	-	-	-	-	2	22	13	100
15	-	-	-	-	-	-	-	47	10	82
-	-	-	-	-	-	-	3	15	2	54
2	-	-	-	-	8	-	-	42	12	74
9	-	-	-	-	-	-	-	8	3	32
-	-	16	-	-	-	-	-	-	4	23
59	-	-	5	-	-	-	-	-	2	71
-	-	-	-	-	-	-	-	43	1	47
-	-	-	-	-	-	-	-	31	-	144
2	-	-	-	-	-	-	-	-	2	50
16	-	-	-	-	-	-	-	36	1	64
60	-	-	-	-	-	-	-	2	2	68
-	-	-	-	-	-	-	-	-	1	4
-	-	-	-	-	-	-	-	-	-	33
8	-	-	-	-	-	-	-	11	-	63
41	-	-	-	-	-	-	-	3	-	148
7	-	-	-	-	-	-	-	12	-	43
29	-	-	-	-	10	-	-	2	-	54
2	-	-	-	-	20	45	13	-	-	84
-	-	-	-	-	15	2	10	2	-	60
-	20	36	-	-	-	-	-	-	3	70
-	-	12	-	-	10	-	-	2	-	35
-	36	-	-	-	-	-	-	-	-	56
-	39	-	-	-	-	-	8	-	-	48
-	-	-	-	-	-	-	3	-	-	18
329	107	66	5	-	63	106	342	183	-	
15	5	4	1	-	5	9	21	18	-	
21,9333	21,4	16,5	5	-	12,6	11,7778	16,2857	10,1667	-	
60	39	36	5	-	20	45	47	63	-	

Tanggal	Jan
1	-
2	20
3	15
4	13
5	3
6	46
7	50
8	4
9	2
10	6
11	2
12	7
13	13
14	5
15	2
16	3
17	2
18	-
19	4
20	-
21	-
22	21
23	-
24	-
25	-
26	19
27	4
28	30
29	5
30	-
31	-
Jumlah	276
H0Hujan	22
Rata2	12,5455
Abs0bul	50
Abs0tn	67

Sta. : 311/1
Thn : 1997

Bulan									Jumlah
Apr	May	Jun	Jul	Aug	Sep	Oct	Nov	Dec	
-	-	-	-	-	-	3	36	21	107
119	-	-	-	-	-	7	5	62	207
10	-	-	-	-	-	22	28	6	132
-	8	-	-	-	26	25	4	15	167
46	10	-	-	-	-	-	6	20	120
80	-	-	-	-	82	-	48	58	304
63	-	-	-	-	-	72	57	37	242
-	-	-	-	-	-	-	15	27	60
-	-	-	-	-	7	40	23	13	115
-	-	-	-	-	23	7	58	45	210
2	-	-	-	56	-	8	36	6	157
13	-	-	-	-	6	-	-	-	93
10	111	111	16	-	-	-	-	-	342
7	-	32	-	-	-	-	25	12	253
-	-	28	-	-	-	-	-	26	229
5	-	-	-	-	-	36	8	-	139
3	-	-	-	-	-	75	-	5	160
54	-	-	-	-	-	-	2	-	56
-	-	-	-	-	-	-	16	-	83
2	-	-	-	-	-	46	11	-	112
19	-	-	-	8	-	18	23	-	213
21	-	5	-	-	-	-	16	-	113
5	-	-	-	-	75	44	23	-	236
10	-	-	-	-	9	8	16	-	83
5	60	-	-	-	-	18	27	-	134
-	-	-	-	-	-	16	46	7	111
-	122	-	-	-	23	-	-	-	212
3	-	-	-	8	7	-	33	-	65
-	-	-	-	11	4	3	7	-	57
-	16	-	-	-	-	37	-	-	53
-	-	-	-	-	-	-	-	-	21
477	327	176	16	83	262	485	569	360	
19	6	4	1	4	10	18	24	15	
25,11	54,50	44,00	16,00	20,75	26,20	26,94	23,71	24,00	
119	122	111	16	56	82	75	58	62	

Tanggal	Jan
1	15
2	47
3	21
4	36
5	14
6	53
7	115
8	9
9	5
10	21
11	-
12	18
13	57
14	9
15	28
16	9
17	3
18	7
19	41
20	17
21	-
22	27
23	-
24	-
25	-
26	19
27	23
28	27
29	48
30	-
31	5
Jumlah	674
H0Hujan	25
Rata2	26,96
Abs0bul	115
AbsUth	148

Sta. : 4
Thn : 1997

Bulan									Jumlah
Apr	May	Jun	Jul	Aug	Sep	Oct	Nov	Dec	
-	-	-	-	-	-	-	20	-	48
2	-	-	-	-	-	-	15	-	23
7	-	-	-	-	-	20	25	32	129
-	-	-	-	-	15	-	14	5	76
-	10	-	-	-	-	-	-	-	247
24	2	-	-	-	-	-	-	25	78
67	-	-	-	-	-	21	-	35	172
23	-	-	-	-	-	-	49	40	190
-	-	-	-	-	-	-	65	2	72
-	-	-	-	-	-	-	45	56	126
32	-	-	-	-	-	-	32	-	94
-	-	20	-	-	-	-	-	-	77
5	2	-	25	-	-	-	-	8	69
-	-	-	-	-	-	-	-	4	34
-	-	-	-	-	-	-	43	-	64
-	-	-	-	-	-	-	-	18	28
21	-	-	-	-	-	-	26	-	47
43	-	-	-	-	-	-	-	10	53
-	-	-	-	-	-	-	16	-	25
-	-	-	-	-	-	-	-	-	69
9	-	-	-	-	-	-	-	-	29
-	-	-	-	-	-	-	5	-	18
4	-	-	-	-	-	5	43	-	70
3	-	-	-	-	27	37	-	-	67
36	-	-	-	-	-	6	6	-	100
-	-	-	-	-	23	-	69	-	92
-	-	-	-	-	43	-	-	4	76
-	-	-	-	-	25	-	3	-	28
-	68	-	-	-	-	6	-	-	107
-	27	-	-	-	-	-	-	-	27
-	-	-	-	-	-	-	-	-	2
276	109	20	25	-	133	95	476	239	
13	5	1	1	-	5	6	16	12	
21,23	21,80	20,00	25,00	-	26,60	15,83	29,75	19,92	
67	68	20	25	-	43	37	69	56	

Tanggal	Jan
1	-
2	45
3	25
4	16
5	-
6	26
7	12
8	15
9	7
10	10
11	-
12	5
13	-
14	6
15	4
16	5
17	-
18	4
19	-
20	-
21	-
22	20
23	-
24	-
25	-
26	31
27	45
28	56
29	18
30	-
31	-
Jumlah	350
H0Hujan	18
Rata2	19,44
Abs0bul	56
AbsUtn	80

Thn : 1997

Bulan									Jumlah
Apr	May	Jun	Jul	Aug	Sep	Oct	Nov	Dec	
15,02534						0,0206377	26,598216	13,590059	59,97347018
8,2684969						1,4140947	10,06503	41,575221	65,7985334
0,1483106						12,671998	3,7206864	11,204025	35,49717752
	0,0550339	1,36594			0,3492564	0,171981	6,8881045	6,9896874	54,81386543
0,316445	10					15,70831	2,3035885	0,1375848	72,31201053
11,280658	1,9862415				0,5640976	2,98791	4,8120685	59,844814	119,8067754
53,014426						4,4901279	20,198113	13,713807	98,20926177
19,469554							32,759407	8,9637845	86,36221068
					0,0481547	17,26363	11,141156	16,41764	80,91771722
7,3417601					5,6219826	0,0481547	31,686462	9,1413518	64,1722253
6,5240005				2,7755654		0,0550339	6,0749246	2,0901855	27,28959821
0,0894301		13,545043			2,4316034			2,73188	26,48530116
43,408732	0,786315	3,4527145	12,17506					1,456818	83,59803019
7,5179297		0,2201356					40,296167	1,7073329	80,24008361
		0,1926187					29,130315	0,1788602	111,1077361
5,8822012			2,98791			0,2476526	5,4332719	1,5704155	48,27080073
12,680668						0,5159429	29,66293	0,7173662	54,60718809
41,838149							2,8736535	1,4795375	48,92321977
							1,1881968	0,68297	5,977178577
0,0137585						0,316445	1,5696266		27,08021776
10,178568				0,0550339		0,1238263	12,152758		70,21905634
34,122054		0,0343962					3,7097316		115,5069861
10,836445					0,5159429	0,3594852	19,598808		53,59813631
28,872732					10,186236	0,4753446	10,439738		64,80485973
1,8092872	0,4127543				19,63522	37,797828	12,120418		80,64143488
	5,97582				14,987689	1,4760078	8,5275498	4,1032137	70,2756652
	21,968442	24,58692			0,6466917		1,493955	2,094349	59,09337027
0,0206377		8,1956401		0,0550339	10,149759		1,6270341		33,6329039
	25,359383			3,3623726	1,222681	0,0887962	5,4263927		35,56186358
	27,052611					9,3037839			37,03936538
						2,646492			14,55218071
318,66	93,5966	51,5934	15,163	6,24801	66,3593	108,183	341,498	200,391	

Tanggal	Jan
1	0,1031886
2	25,250389
3	16,051246
4	12,295929
5	9,6149944
6	38,052394
7	50,01548
8	4,1593534
9	2,0774365
10	6,1486276
11	1,963522
12	7,0529521
13	13,15501
14	5,0388767
15	2,2015797
16	3,0639949
17	2,8805327
18	0,0935937
19	6,0018388
20	2,8060661
21	
22	19,23717
23	
24	
25	
26	28,398838
27	12,365021
28	25,792851
29	5,443484
30	
31	0,0343962
Jumlah	299,299

22	9	8	2	4	12	21	27	21
14,48	10,40	6,45	7,58	1,56	5,53	5,15	12,65	9,54
53,0144	27,0526	24,5869	12,1751	3,36237	19,6352	37,7978	40,2962	59,8448

H0Hujan	26
Rata2	11,51
Abs0bul	50,0155
Abs0th	52,5859

Curug Agung

Bulan											Jumlah
Feb	Mar	Apr	May	Jun	Jul	Aug	Sep	Oct	Nov	Dec	
-	-	-	43	-	-	-	-	-	-	-	43
-	-	9	2	-	-	-	-	-	-	-	47
-	-	17	-	-	-	-	-	-	-	30	65
-	-	14	-	-	-	-	-	-	-	3	27
-	9	8	-	-	-	-	-	-	-	3	45
20	3	-	-	-	-	-	-	-	-	-	43
19	5	-	-	-	-	-	-	-	-	3	77
51	-	-	-	-	-	-	-	-	-	54	109
-	-	-	-	-	-	-	-	-	-	25	27
-	-	22	-	-	-	-	-	-	-	5	33
-	-	25	50	-	-	-	-	-	-	7	84
67	5	36	60	-	-	-	-	-	-	31	206
-	25	-	-	-	-	-	-	-	-	12	50
-	15	5	-	-	-	-	-	-	-	-	25
-	-	15	-	-	-	-	-	-	-	3	20
-	45	-	30	-	-	-	-	-	-	9	87
-	18	-	-	-	-	-	-	-	17	21	61
-	-	-	-	-	-	-	-	-	-	-	-
5	-	-	-	-	-	-	-	-	-	3	18
-	50	9	-	-	-	-	-	-	-	-	68
-	-	3	50	-	-	-	-	-	6	-	59
-	-	-	18	-	-	-	-	-	-	-	33
-	-	-	-	-	-	-	-	-	4	-	4
-	-	-	-	-	-	-	-	-	2	43	45
-	-	-	27	-	-	-	-	-	-	5	32
-	-	-	-	-	-	-	-	30	-	-	80
-	-	-	-	-	-	-	-	-	16	12	58
3	-	-	-	-	-	-	-	-	26	-	44
-	-	-	-	-	-	-	-	-	3	13	21
-	-	7	-	-	-	-	-	-	15	-	22
-	-	-	-	-	-	-	-	-	-	-	-
165	175	170	280					30	89	282	
6	9	12	8					1	8	18	
27,50	19,44	14,17	35,00					30,00	11,13	15,67	
67	50	36	60					30	26	54	

Cinangling

Bulan											Jumlah
Feb	Mar	Apr	May	Jun	Jul	Aug	Sep	Oct	Nov	Dec	
-	-	-	-	-	-	-	-	-	-	-	-
-	-	2	-	-	-	-	-	-	-	-	24
-	42	19	-	-	-	-	-	-	-	35	111
-	-	7	-	-	-	-	-	-	-	8	28
14	10	17	-	-	-	-	-	-	-	-	44
12	-	-	-	-	-	-	-	-	-	-	58
5	4	-	-	-	-	-	-	-	-	-	59
42	-	6	-	-	-	-	-	-	8	-	60
-	17	20	-	-	-	-	-	-	-	16	55
2	2	4	-	-	-	-	-	-	-	27	41
-	3	3	-	-	-	-	-	-	-	7	15
7	-	6	7	-	-	-	-	-	-	36	63
-	-	2	-	-	-	-	-	-	-	-	15
-	2	4	-	-	-	-	-	-	-	-	11
-	-	2	-	-	-	-	-	-	5	4	13
-	18	-	15	-	-	-	-	-	-	17	53
-	3	-	-	-	-	-	-	-	-	67	72
-	2	-	-	18	-	-	-	-	-	-	20
-	-	39	-	-	-	-	-	-	9	-	52
-	-	-	-	-	-	-	-	-	-	4	4
4	-	-	10	-	-	-	-	-	-	-	14
-	-	-	4	-	-	-	-	-	-	-	25
-	-	-	-	-	-	-	-	-	24	12	36
-	-	-	13	-	-	-	-	-	-	25	38
6	-	-	4	-	-	-	-	-	1	-	11
-	-	-	-	-	-	-	-	-	-	-	19
-	-	-	-	-	-	-	-	-	2	-	6
2	-	-	-	-	-	-	-	-	10	10	52
-	-	1	-	-	-	-	-	-	42	27	75
-	-	4	-	-	-	-	-	-	22	-	26
-	-	-	-	-	-	-	-	-	-	-	-
94	103	136	55	18					123	295	
9	10	15	7	1					9	14	
10,4444	10,3	9,06667	7,85714	18					13,6667	21,0714	
42	42	39	15	18					42	67	

Ponggang

Bulan											Jumlah
Feb	Mar	Apr	May	Jun	Jul	Aug	Sep	Oct	Nov	Dec	
-	-	-	25	-	-	-	-	-	-	5	45
-	-	68	4	-	-	-	-	-	-	-	119
-	-	7	-	-	-	-	-	-	-	63	91
-	8	45	-	-	-	-	-	-	-	-	89
14	-	11	-	-	-	-	-	-	-	-	39
13	15	-	-	-	-	-	-	-	-	6	87
41	3	-	-	-	-	-	-	-	-	3	162
36	-	-	-	-	-	-	-	-	-	148	193
-	6	50	-	-	-	-	-	-	-	22	83
51	19	47	-	-	-	-	-	-	-	5	143
96	24	8	15	-	-	-	-	-	-	34	177
115	6	38	26	-	-	-	-	-	-	25	228
-	31	10	-	-	-	-	-	-	-	32	130
-	16	15	-	-	-	-	-	-	-	26	66
-	26	26	-	-	-	-	-	-	-	32	112
-	20	-	12	-	-	-	-	-	-	7	48
-	5	-	3	-	-	-	-	-	11	39	61
-	8	7	-	14	-	-	-	-	-	-	36
13	-	38	-	-	-	-	-	-	-	-	92
4	51	3	-	-	-	-	-	-	-	5	80
-	51	-	-	-	-	-	-	-	3	9	63
-	17	6	-	-	-	-	-	-	-	-	50
-	-	-	-	-	-	-	-	-	-	3	3
-	-	-	-	-	-	-	-	-	2	47	49
-	-	20	15	-	-	-	-	-	2	9	46
-	-	-	-	-	-	-	-	65	2	-	86
-	-	-	-	-	-	-	-	-	14	-	37
-	-	-	5	-	-	-	-	-	4	57	93
-	-	5	-	-	-	-	-	-	4	2	59
-	-	4	-	-	-	-	-	-	25	-	29
-	-	-	-	-	-	-	-	-	-	-	5
383	306	408	105	14				65	67	579	
9	16	18	8	1				1	9	21	
42,56	19,13	22,67	13,13	14,00				65,00	7,44	27,57	
115	51	68	26	14				65	25	148	

Cipeundeuy

Bulan											Jumlah
Feb	Mar	Apr	May	Jun	Jul	Aug	Sep	Oct	Nov	Dec	
-	-	-	-	-	-	-	-	-	-	8	8
-	2	6	-	-	-	-	-	-	-	-	53
-	-	20	-	-	-	-	-	-	-	4	49
-	-	25	-	-	-	-	-	-	-	2	43
-	12	38	-	-	-	-	-	-	-	-	50
52	3	-	-	-	-	-	-	-	-	-	81
47	3	-	-	-	-	-	-	-	-	-	62
37	-	40	-	-	-	-	-	-	33	-	125
-	-	20	-	-	-	-	-	-	-	-	27
10	-	27	-	-	-	-	-	-	-	46	93
13	-	-	-	-	-	-	-	-	-	-	13
-	-	37	20	-	-	-	-	-	-	13	75
-	-	-	-	-	-	-	-	-	-	-	-
-	69	80	-	-	-	-	-	-	-	-	155
-	-	5	-	-	-	-	-	-	-	52	61
-	30	-	-	-	-	-	-	-	-	18	53
-	12	-	-	-	-	-	-	-	-	25	37
-	78	-	-	24	-	-	-	-	-	-	106
3	-	15	-	-	-	-	-	-	1	-	19
-	36	-	-	-	-	-	-	-	9	28	73
4	-	-	-	-	-	-	-	-	-	9	13
-	-	-	-	-	-	-	-	-	-	-	20
5	-	10	-	-	-	-	-	-	40	-	55
-	-	-	-	-	-	-	-	-	-	32	32
-	-	4	-	-	-	-	-	-	-	-	4
-	-	-	-	-	-	-	-	-	-	-	31
-	-	-	-	-	-	-	-	-	-	-	45
10	-	-	-	-	-	-	-	-	-	-	66
-	17	2	-	-	-	-	-	-	-	23	60
-	-	5	-	-	-	-	-	-	-	-	5
-	-	-	-	-	-	-	-	-	-	-	-
181	262	334	20	24					83	260	
9	10	15	1	1					4	12	
20,11	26,20	22,27	20,00	24,00					20,75	21,67	
52	78	80	20	24					40	52	

Bulan											Jumlah
Feb	Mar	Apr	May	Jun	Jul	Aug	Sep	Oct	Nov	Dec	
			13,019994							0,1252742	13,24845681
	0,0227195	4,5910057	1,991039								31,85515343
	28,68474	18,331227								33,346511	96,41372469
	0,0550339	9,5574236								6,3828526	28,29123878
9,6578895	9,6551361	14,50816								0,896373	44,3325533
14,851597	1,0336408									0,0412754	53,97890711
9,9078361	4,280552									0,9170107	65,12087884
44,591045		4,55221							5,8386318	17,152841	76,29408151
	11,651766	14,230557								18,548638	46,50839764
1,8303787	1,4966456	9,9353195								20,49109	39,90206126
0,8080836	2,2140118	9,573719	15,042739							7,1062212	36,70829627
25,5909	1,5352304	15,536018	23,114305							34,169099	106,9985046
	7,6830314	1,4347324								3,8056277	26,07840126
	6,7416956	5,2378036								0,1788602	17,19723602
	0,1788602	6,083464							3,4148501	4,4390956	16,31784958
	26,217433		19,290831							14,552239	63,12449788
	7,5978613		0,0206377							5,1551187	52,585886
	2,3070344	0,0481547		12,662404							15,1111862
1,6174644		27,067638							6,1580898	0,896373	41,74140374
0,027517	15,699342	2,7097567							0,1022377	3,0843492	24,42926895
2,777319	0,3508412	0,896373	21,76925						1,8133837	0,1641509	27,77131803
	0,1169471	0,0412754	8,1101181								27,50551023
0,0567987		0,1135975							18,040834	8,2162778	26,4275083
			8,8786101						0,6113405	30,6091	40,09905014
4,0978201		0,1830238	10,902426						0,6967285	1,5558682	17,43586615
								9,4108806	0,0137585		37,82347709
									6,2429054	3,585492	22,19341872
2,3759105			0,0343962						14,625783	7,2218167	50,05075725
	0,1931157	0,7400857							29,60863	22,599506	58,58482183
		4,9077328							19,679186		24,58691898
											0,034396192
118,191	127,716	150,279	122,174	12,6624				9,41088	112,001	292,672	

Thn : 1998

Tanggal	Bulan											
	Jan	Feb	Mar	Apr	May	Jun	Jul	Aug	Sep	Oct	Nov	Dec
1	2,2721621	2,98791	11,074461	0,0340792	0,1668666	15,537132		0,0894301			0,0481547	
2	0,4025255	3,3365074	0,3439619	30,268126	6,175318	8,350312					27,488466	27,6942
3	0,3989958		0,181756	17,006892							3,0979778	
4	8,223023	2,0626685		2,7600895	0,0756716	2,4591204	9,6750436				15,464102	
5		3,3097794	60,897711		5,8841113	5,3562488	19,278412	0,1249572		12,437924	2,091537	
6	0,2682903	36,144639		4,6161379		16,052064	38,250969				6,7583498	0,0137585
7		30,809844	26,799311	12,224922	2,5637569	4,845377		0,0343962			4,3793816	
8	0,0619131	61,715821	26,890774	18,060183						14,362077	2,2715282	1,493955
9	5,7806756	74,209036	8,0250079		0,0963093					0,171981	1,9689827	13,122246
10	0,1100678	0,288928	33,93513		4,6676045					20,456919		0,2839937
11	4,2986695	24,179642	0,3439619							8,9229098	8,1913174	6,0747208
12		0,5418751	45,345294	46,391624	26,665087					37,333397	1,441641	11,779267
13		110,31431	1,2914733	0,027517	2,1421868	24,589509				23,135725	0,144464	14,294898
14	1,7872267	0,0340792	4,8137007	3,585492			2,390328			10,988836		15,801519
15		0,2476526	13,810195	11,041118		20,440155		37,243507		9,018898		13,151547
16	0,896373	15,742839	19,002693	3,9886403	24,7827	7,7245875				0,433392	73,51359	2,6023166
17	3,3593889	0,3921166	46,928569	8,712848	8,271524	41,066533					2,2250546	1,195164
18	0,896373		16,96217	0,0340792	35,232897	11,097916				4,5659015	8,9003188	0,0137585
19	0,162386	0,0619131			0,0206377	35,200137				26,553941		29,288092
20	0,1031886	32,797178	1,0611578	0,3645996	25,419977					0,5094239	2,4935166	13,942666
21	0,2132564	18,853415	12,756847	0,1375848	0,227195	12,354446	0,0567987			11,35972	4,0669061	0,9170107
22	0,0343962		12,52483	0,3095657		7,2137451				3,8229158	17,784637	1,493955
23		1,3875579	3,2286834	12,326103		2,7372737	16,729227				3,9837842	22,158213
24		2,0833062	12,602733	31,793522		2,390328	0,896373				3,3210972	2,2497595
25	17,165962	9,9026184	5,7153207	15,604986	2,98791	1,72115				3,884283		3,9916352
26	25,385665	0,2798302		5,0312533								17,572489
27	6,0597099	0,1596704		12,923463	44,746094		4,8425692			1,4611477	27,543696	0,0825509
28		0,4430302		4,6498039	0,0206377		21,525761	0,2839937		2,5948035	0,0137585	0,0343962
29	11,154715			12,48715			0,0687924				2,7662762	
30	4,6948129			0,2201356			0,1135975				10,93547	
31	4,35385						18,029431					
Jumlah	98,0836	432,286	364,536	254,6	190,146	219,136	131,857	37,7763		208,846	230,894	199,252

Thn : 1999

Jumlah
32,21019585
104,0594167
20,68562146
40,71971885
109,38068
102,1042078
81,65698891
124,8562509
103,3742378
59,7426422
52,01122152
169,4981842
175,9400793
39,40118093
104,9530726
148,6871322
112,151198
77,70341505
91,28710733
76,69170763
60,94318031
43,18404441
62,55084172
55,33711899
60,97386532
48,26923694
97,81890024
29,56618492
26,47693354
15,96401629
39,21492349

Tanggal	Bulan									
	Jan	Feb	Mar	Apr	May	Jun	Jul	Aug	Sep	Oct
1				5,2874131	5,7434311					
2				1,3111602	1,0357226					
3			12,762467	17,606639	0,0068792					
4		0,0433572	4,3669244	9,3380475	0,0137585	3,8331446				
5	0,2407733	5,2282086	21,662916	8,9009205	5,006466	0,0963093	25,105684			
6	0,6535277		35,633823	10,092889	20,046256	0,4677882	3,8213688			
7	1,195164		37,084736		1,8271422					
8	7,4233056	15,288223			0,9514069					
9	0,0343962	12,24679	0,597582	5,0629855	1,4347324	0,045439				
10	0,9442107	0,090878	0,460909	3,005564	4,5246261					
11	16,620339			3,1478973	2,1149867					0,0137585
12			0,3577204		7,7091605			14,397404		
13	20,601369		13,152765	6,9104847	7,5011875	2,9355667		5,8010229		0,1022377
14	8,1400086	0,3468577	2,7456385	1,9499297	0,2201356	27,194828				42,539048
15	0,1100678	4,7531223	1,36594		0,0206377	33,367268				
16	23,622198	0,144464		0,0206377	0,0567987					1,5734733
17	23,001414	0,2201356		0,0481547			11,374964			6,7583498
18	0,1375848			0,0825509						6,7782573
19	0,1582225	0,0412754		23,822737						6,3398458
20	3,9599547									12,592117
21	0,0550339	27,555664		8,4130852	0,027517					12,29346
22		11,859673	0,8929355							
23		27,736736	2,5039255	0,0911949		9,7239913				0,45439
24	8,5370581	8,5759683	11,735447	1,0270785						9,9100268
25		2,1284283	17,825595				0,0756716			15,238341
26	55,116659	31,729223	6,9496798				0,0068792			0,2953535
27	6,1451565	0,0343962								20,147548
28	8,855106			29,552935	4,681046	0,1238263				0,1249572
29	2,3972073			1,638419	5,5917751		12,929212			
30	0,0567987		0,1994979	5,0368201	14,282135					60,575524
31			1,6521775		1,36594					
Jumlah	188,006	148,023	171,951	142,348	84,1617	77,7882	53,3138	20,1984		195,737

Sta. : 1 Curug Agung
 Thn : 2000

Nov	Dec	Jumlah
15	51	92
7	36	50
3	-	20
9	200	231
76	23	179
4	-	111
-	-	83
-	7	53
-	5	23
35	-	53
-	-	19
5	-	10
8	19	150
-	-	62
51	3	69
25	-	50
-	-	43
5	3	26
-	-	10
-	-	30
-	-	42
3	20	54
-	18	58
30	95	172
7	-	71
23	4	116
6	-	22
-	6	66
-	-	54
37	25	132
-	11	16
349	526	
18	16	
19,39	32,88	
76	200	

Tanggal	Bulan							
	Jan	Feb	Mar	Apr	May	Jun	Jul	Aug
1	-	40	-	50	-	-	-	-
2	12	9	-	-	-	-	-	-
3	-	27	-	48	-	-	-	-
4	7	33	-	34	-	-	-	-
5	14	27	-	23	-	3	-	-
6	30	-	-	15	-	-	-	-
7	-	-	-	3	-	-	-	-
8	-	-	-	5	14	20	-	-
9	5	-	-	-	11	-	-	-
10	21	-	15	-	40	-	-	-
11	28	10	-	4	-	-	-	-
12	-	30	20	7	-	-	-	-
13	39	-	7	4	-	22	-	-
14	17	-	-	-	-	-	-	-
15	-	-	-	8	-	-	-	-
16	7	-	-	-	-	-	-	-
17	-	4	-	-	-	-	-	-
18	-	-	-	-	-	-	-	-
19	-	-	-	36	-	-	-	-
20	18	20	-	3	5	-	-	-
21	-	3	-	27	-	5	-	-
22	4	-	8	19	-	-	-	-
23	-	5	19	14	-	6	-	-
24	5	35	-	10	-	-	-	-
25	15	-	-	-	27	-	-	-
26	56	-	11	45	5	-	-	-
27	32	-	32	9	-	-	3	-
28	36	-	-	30	-	-	-	-
29	-	-	14	4	8	-	-	-
30	20	-	-	3	5	-	-	-
31	-	-	47	-	7	-	-	-
Jumlah	366	243	173	401	122	56	3	
H0Hujan	18	12	9	22	9	5	1	
Rata2	20,33	20,25	19,22	18,23	13,56	11,20	3,00	
Abs0bul	56	40	47	50	40	22	3	
Abs0th	70							

Sta. : 2 Cinangling

Thn : 2000

Nov	Dec	Jumlah
34	-	37
20	54	74
15	-	50
6	-	20
68	-	127
7	-	61
3	-	25
1	3	17
-	-	20
-	-	4
-	-	23
6	6	42
36	3	65
19	-	110
32	3	85
6	-	30
4	-	45
-	-	2
48	-	87
-	-	11
42	-	94
63	76	143
-	42	82
14	45	95
17	-	40
19	6	120
40	4	75
-	3	38
-	-	9
36	7	128
-	4	6
536	256	
22	13	
24,3636	19,6923	
68	76	

Tanggal	Bulan							
	Jan	Feb	Mar	Apr	May	Jun	Jul	Aug
1	-	6	-	68	-	-	-	-
2	-	-	-	-	-	-	-	-
3	-	26	-	12	-	-	-	-
4	-	35	-	31	-	-	-	-
5	-	26	-	20	-	3	-	-
6	15	-	-	-	-	-	-	-
7	8	-	-	-	-	-	-	-
8	18	-	-	38	18	15	-	-
9	-	-	-	-	10	-	-	-
10	3	-	14	-	19	-	-	-
11	15	6	-	-	-	-	-	-
12	-	10	6	-	-	-	-	-
13	9	-	-	-	-	12	-	-
14	42	-	-	-	-	-	-	-
15	-	-	-	9	-	-	-	-
16	-	4	-	-	-	-	-	-
17	-	-	-	-	-	-	-	-
18	-	-	-	-	-	-	-	-
19	-	-	-	58	-	7	-	-
20	8	40	20	-	-	10	-	-
21	-	6	-	10	-	-	-	-
22	-	-	24	4	-	-	-	-
23	3	26	5	5	-	-	-	-
24	4	-	-	2	-	-	-	-
25	16	-	-	-	44	-	-	-
26	84	-	-	6	-	-	-	-
27	46	-	46	4	-	-	-	2
28	68	-	-	3	-	-	-	14
29	-	-	24	-	-	-	-	16
30	-	-	-	-	10	-	-	-
31	-	-	24	-	14	-	-	-
Jumlah	339	185	163	270	115	47		32
H0Hujan	14	10	8	14	6	5		3
Rata2	24,2143	18,5	20,375	19,2857	19,1667	9,4		10,6667
Abs0bul	84	40	46	68	44	15		16
Abs0tn	84							

Sta. : 311/1 Ponggang
 Thn : 2000

Nov	Dec	Jumlah
-	-	74
-	-	14
-	-	34
-	-	62
-	-	112
-	-	205
-	-	41
-	-	62
-	-	41
-	-	115
-	-	43
-	-	65
-	-	239
-	-	153
-	-	46
-	-	147
-	-	54
-	-	32
-	-	71
-	-	11
-	-	26
-	-	26
-	-	25
-	-	21
-	-	14
-	-	94
-	-	28
-	-	110
-	-	40
-	-	96
-	-	23

Tanggal	Bulan							
	Jan	Feb	Mar	Apr	May	Jun	Jul	Aug
1	-	-	-	75	-	-	-	-
2	-	-	-	-	-	-	-	-
3	-	-	-	61	-	5	-	-
4	-	-	-	44	-	-	-	-
5	-	-	-	40	-	16	-	-
6	-	-	-	8	-	-	-	-
7	-	-	-	2	-	3	-	-
8	-	-	-	23	9	5	-	-
9	-	-	-	-	3	10	-	-
10	-	-	-	-	73	-	-	-
11	-	-	-	10	-	-	-	-
12	-	-	-	41	-	-	-	-
13	-	-	-	5	-	28	-	-
14	-	-	-	2	-	-	-	-
15	-	-	-	24	-	1	-	-
16	-	-	-	-	-	-	-	-
17	-	-	-	-	-	-	-	-
18	-	-	-	-	-	3	-	-
19	-	-	-	49	-	7	-	-
20	-	-	-	-	2	-	-	-
21	-	-	3	27	13	8	-	-
22	-	-	26	12	37	13	-	-
23	-	-	21	13	-	-	-	-
24	-	-	-	8	-	-	-	-
25	-	-	8	-	15	-	-	-
26	-	-	23	5	6	4	-	-
27	-	-	68	37	-	-	-	23
28	-	-	6	20	-	-	-	56
29	-	-	-	2	8	-	-	21
30	-	-	-	2	41	-	-	16
31	-	-	87	-	18	-	-	7
Jumlah			242	510	225	103		123
H0Hujan			8	22	11	12		5
Rata2			30,25	23,18	20,45	8,58		24,60
AbsUbul			87	75	73	28		56
AbsUth	110							

Sta. : 4 Cipeundeuy
 Thn : 2000

Nov	Dec	Jumlah
25	-	87
18	22	54
8	-	110
10	-	101
43	-	155
-	-	40
-	-	-
-	-	54
-	-	9
-	-	11
-	-	19
-	-	7
4	-	75
-	-	149
25	-	74
15	-	53
5	-	16
-	-	3
14	-	36
-	-	-
35	-	44
5	15	71
-	25	119
3	5	97
34	-	64
28	7	209
-	14	30
-	11	77
-	6	6
53	4	103
-	4	4
325	113	
16	10	
20,31	11,30	
53	25	

Tanggal	Bulan							
	Jan	Feb	Mar	Apr	May	Jun	Jul	Aug
1	-	5	-	27	-	-	-	-
2	-	4	-	36	-	-	-	-
3	5	9	-	17	-	-	-	-
4	-	79	-	4	-	-	-	-
5	21	88	-	-	-	18	-	-
6	7	-	-	34	-	-	-	-
7	30	-	-	-	-	-	-	-
8	-	-	-	-	14	5	-	-
9	-	-	-	-	60	10	-	-
10	11	-	4	-	10	-	-	-
11	-	3	-	-	-	-	-	-
12	-	-	6	-	-	-	-	-
13	-	-	-	-	-	-	-	-
14	15	-	-	-	-	-	-	-
15	-	-	-	-	-	-	-	-
16	-	10	-	-	-	-	-	-
17	-	-	-	-	-	-	-	-
18	-	-	-	-	-	-	-	-
19	-	25	-	37	-	2	-	-
20	-	8	-	23	67	-	-	-
21	-	-	3	-	-	-	-	-
22	-	4	26	-	-	3	-	-
23	-	31	21	-	-	-	-	-
24	30	3	-	-	-	-	-	-
25	9	-	8	-	48	-	-	-
26	65	-	23	41	-	-	-	-
27	37	-	68	-	-	-	-	-
28	31	-	6	-	-	-	-	25
29	-	-	-	5	-	-	-	5
30	20	-	-	3	48	-	-	-
31	-	-	87	-	10	-	-	-
Jumlah	281	269	252	227	257	38	-	30
H0Hujan	12	12	10	10	7	5	-	2
Rata2	23,42	22,42	25,20	22,70	36,71	7,60	-	15,00
AbsUbul	65	88	87	41	67	18	-	25
AbsUth	88	-	-	-	-	-	-	-

Thn : 2000

		Jumlah
Nov	Dec	
27,986839	15,238341	54,25602439
15,955413	47,886771	66,18906666
11,231801		41,60778707
6,9005366	59,7582	84,25396914
69,638546	6,872193	142,7520165
5,9759541		76,69160571
2,04891		42,15595221
0,68297	4,140447	28,48635252
	1,493955	20,91587977
10,457685		19,48387281
		21,89698176
5,6372141	4,0978201	32,1993192
26,977248	7,7259391	91,70782016
13,260424		96,39686937
37,263778	2,945283	79,82609643
11,624394		37,04196517
2,73188		44,13489842
1,493955	0,896373	9,388720953
32,941597		63,30367782
		16,5520718
29,082332		77,42709222
43,980282	58,051937	114,784828
	34,346972	74,85721008
18,559389	59,175594	117,520563
14,088259		49,35629485
20,166696	5,3725023	119,6369935
29,111546	2,8909165	58,32956397
	3,9666133	47,30448344
	0,0681585	22,62477224
36,244254	12,296004	128,6910347
6,0640201		9,082137576
474,042	333,288	

Tanggal	Bulan							
	Jan	Feb	Mar	Apr	May	Jun	Jul	Aug
1		16,106259		62,204167				
2	3,585492	2,734558		0,408951				
3	0,0567987	25,926815		23,150358		0,0343962		
4	2,091537	34,661474		31,67909				
5	4,4216288	26,824235		20,806763		3,2598263		
6	19,287798			4,9231304				
7	5,8045526			0,9101315		0,0206377		
8	12,29346			27,605038	16,697484	16,311565		
9	1,493955				10,818624	0,1823899		
10	8,4484783		14,088884		25,543852			
11	18,610698	7,1198093		1,2639564				
12		15,79343	10,141799	2,3735858				
13	17,799579		2,091537	1,2295602		14,961661		
14	33,934584			0,0137585				
15				8,7021598		0,0068792		
16	2,091537	2,8454775						
17		1,195164						
18						0,0206377		
19		0,2839937		51,12613		4,8516642		
20	10,841998	33,385498	13,6594	1,1576472	2,2688167	6,8297001		
21		4,9941931	0,054717	15,082797	0,0894301	1,5489889		
22	1,195164	0,045439	19,255822	8,4914599	0,2545318	0,1235093		
23	2,04891	19,603328	9,4748978	7,6873542		1,792746		
24	4,5666275	10,491764		4,4088839				
25	15,511623		0,1459119		38,766494			
26	74,840161		3,7061977	18,043561	1,5352304	0,027517		
27	41,398243		42,218184	5,6755309			0,896373	1,5241625
28	57,550589		0,1094339	11,150225				10,230811
29			20,574354	1,2657212	2,4453619			11,128783
30	6,203015			0,9442107	9,1509718			0,1100678
31			32,021249		11,890541			0,0481547
Jumlah	344,076	202,011	167,542	310,304	119,461	49,9721	0,89637	23,042

24	19
19,75	17,54
69,6385	59,7582

H0Hujan	22	15	13	24	11	14	1	5
Rata2	15,64	13,47	12,89	12,93	10,86	3,57	0,90	4,61
Abs0bul	74,8402	34,6615	42,2182	62,2042	38,7665	16,3116	0,89637	11,1288
Abs0th	74,8402							

Sta. : 1 Curug Agung
 Thn : 2001

Sep	Oct	Nov	Dec	Jumlah
-	-	15	-	105
-	-	-	-	21
-	-	-	-	75
-	-	8	-	82
-	10	-	-	77
-	-	20	-	65
-	-	-	-	3
-	-	-	-	39
-	-	-	-	16
-	-	70	-	146
-	-	47	-	89
-	-	-	-	57
-	-	58	-	130
-	8	63	-	88
-	10	55	40	113
-	5	5	7	24
-	-	13	-	17
-	20	3	-	23
-	-	57	-	93
-	-	25	-	71
18	5	28	26	112
-	-	7	-	38
-	-	-	35	79
-	-	47	15	112
-	-	32	-	74
-	-	11	-	128
-	-	-	27	103
-	6	-	-	72
-	11	3	10	50
-	10	-	13	51
-	5	-	-	59
18	90	567	173	
1	10	19	8	
18,00	9,00	29,84	21,63	
18	20	70	40	

Tanggal	Bu					
	Jan	Feb	Mar	Apr	May	Jun
1	-	-	23	11	37	-
2	15	-	-	8	115	-
3	30	77	-	6	-	-
4	42	-	-	-	-	-
5	48	-	-	47	-	-
6	50	-	-	10	-	-
7	70	-	8	4	-	-
8	43	-	-	9	4	-
9	85	5	13	-	21	17
10	30	-	15	47	7	-
11	15	9	10	-	-	95
12	-	20	42	11	-	7
13	-	-	-	9	-	-
14	-	5	-	37	-	5
15	-	-	-	17	-	43
16	4	20	-	-	45	28
17	-	15	-	33	-	-
18	-	50	35	9	-	-
19	-	-	13	-	9	-
20	-	-	8	6	-	-
21	-	-	2	-	-	-
22	-	-	-	3	-	-
23	64	-	-	5	17	-
24	-	-	17	-	32	-
25	-	-	-	-	-	-
26	38	-	-	4	-	-
27	72	-	14	-	-	-
28	39	6	81	-	-	-
29	52	-	23	-	-	-
30	-	-	16	-	-	-
31	-	-	-	-	-	-
Jumlah	697	207	320	276	287	195
H0Hujan	16	9	15	18	9	6
Rata2	43,56	23,00	21,33	15,33	31,89	32,50
Abs0bul	85	77	81	47	115	95
Abs0th	130					

Sta. : 2 Cinangling

Thn : 2001

Sep	Oct	Nov	Dec	Jumlah
4	-	8	-	86
-	-	5	-	5
-	11	-	-	49
-	4	9	-	79
-	-	-	-	49
-	-	24	-	39
-	-	11	-	19
-	-	-	-	89
-	-	-	-	10
-	-	10	-	46
-	-	23	-	44
-	-	3	-	19
-	-	42	-	63
-	4	-	-	46
-	16	9	14	48
-	18	4	8	34
-	-	18	-	18
-	-	19	9	28
-	-	78	-	143
-	-	10	-	88
6	46	-	7	75
-	-	40	-	68
-	20	-	14	73
-	4	35	-	45
-	10	27	-	97
-	-	-	-	90
-	-	-	-	98
-	-	-	-	85
-	12	4	4	60
-	36	8	-	54
-	-	-	-	38
10	181	387	56	
2	11	20	6	
5	16,4545	19,35	9,33333	
6	46	78	14	

Tanggal	Bu					
	Jan	Feb	Mar	Apr	May	Jun
1	-	-	53	3	-	-
2	-	-	-	10	17	14
3	80	38	-	26	-	-
4	9	-	-	16	-	-
5	18	-	-	81	-	9
6	10	-	-	20	-	-
7	4	-	-	72	-	20
8	8	-	8	7	-	-
9	31	-	12	-	-	50
10	7	-	36	4	41	-
11	6	-	32	-	-	15
12	-	-	6	34	-	-
13	-	-	-	32	-	-
14	-	-	-	59	-	-
15	-	-	-	16	-	18
16	-	18	21	-	-	23
17	-	16	-	9	-	-
18	-	4	14	100	-	-
19	-	3	16	19	15	-
20	-	-	-	13	-	-
21	-	-	6	-	-	-
22	-	-	-	-	-	-
23	85	-	-	-	-	-
24	-	-	-	-	20	-
25	-	-	-	-	-	-
26	-	-	-	20	-	-
27	-	-	-	-	-	2
28	-	16	11	-	18	-
29	30	-	41	-	-	-
30	82	-	-	-	-	-
31	14	-	-	-	-	-
Jumlah	384	95	256	541	111	151
H0Hujan	13	6	12	18	5	8
Rata2	29,5385	15,8333	21,3333	30,0556	22,2	18,875
AbsUbul	85	38	53	100	41	50
AbsUtn	100					

Sta. : 311/1 Ponggang
 Thn : 2001

Sep	Oct	Nov	Dec	Jumlah
-	-	36	-	111
-	-	5	-	5
-	20	9	-	95
-	8	11	-	63
-	-	36	-	92
-	-	51	-	59
-	15	-	-	20
-	-	18	-	55
-	-	5	-	18
-	-	102	-	175
-	-	79	3	92
-	-	27	5	73
-	12	53	-	98
-	22	110	-	134
-	16	24	54	119
-	3	19	5	27
-	-	10	18	28
-	52	5	-	60
-	22	35	-	113
-	-	42	-	44
29	-	11	11	102
-	6	18	5	117
-	13	-	75	122
-	24	10	-	42
-	31	32	11	97
-	7	15	-	60
-	2	-	-	130
-	11	-	49	142
-	78	-	27	136
-	16	3	18	96
-	35	-	34	181
29	393	766	315	
1	19	25	13	
29,00	20,68	30,64	24,23	
29	78	110	75	

Tanggal	Bu					
	Jan	Feb	Mar	Apr	May	Jun
1	16	18	13	3	-	-
2	3	21	-	25	-	32
3	107	32	-	49	19	-
4	37	5	-	-	8	-
5	57	-	-	82	-	5
6	49	-	-	25	-	-
7	72	-	-	-	-	24
8	43	7	-	-	-	-
9	39	11	5	-	23	-
10	21	-	-	27	26	-
11	17	2	8	32	16	129
12	-	22	21	-	-	38
13	-	25	-	42	-	-
14	-	-	11	23	-	3
15	-	-	-	35	-	28
16	-	23	16	10	26	21
17	-	32	4	27	-	2
18	-	33	39	38	-	-
19	-	-	41	17	8	-
20	-	-	30	-	-	-
21	-	-	-	-	9	-
22	5	-	-	-	27	-
23	56	-	-	-	-	-
24	-	-	27	-	-	-
25	2	-	28	5	-	-
26	16	-	5	38	-	3
27	-	-	52	-	-	28
28	-	54	86	-	-	-
29	52	-	31	-	-	-
30	13	-	16	-	-	-
31	36	-	-	-	-	-
Jumlah	641	285	433	478	162	313
H0Hujan	18	13	17	16	9	11
Rata2	35,61	21,92	25,47	29,88	18,00	28,45
Abs0bul	107	54	86	82	27	129
AbsUtn	129					

Sta. : 4 Cipeundeuy
 Thn : 2001

Sep	Oct	Nov	Dec	Jumlah
-	-	83	-	115
-	-	5	-	45
-	4	-	-	35
-	-	3	-	86
-	-	-	-	127
-	-	-	-	41
-	-	-	-	30
-	-	-	-	19
-	-	-	-	70
-	-	-	-	25
-	-	6	-	9
-	-	-	-	6
-	-	43	-	43
-	-	-	-	15
-	-	8	5	13
-	-	-	3	13
-	-	-	-	-
-	5	-	2	7
-	7	25	-	96
-	-	6	-	104
-	-	10	-	13
-	10	18	-	61
-	25	-	-	77
-	3	15	-	51
-	-	21	-	86
-	-	2	-	131
-	-	-	5	110
-	-	-	-	62
-	-	-	8	18
-	26	5	5	107
-	5	-	-	102
85	250	28		
8	14	6		
10,63	17,86	4,67		
26	83	8		

Tanggal	Bu					
	Jan	Feb	Mar	Apr	May	Jun
1	-	-	54	46	-	-
2	-	-	-	11	8	-
3	7	4	-	6	11	-
4	-	-	-	81	-	-
5	-	3	-	32	-	5
6	3	-	-	25	-	-
7	-	-	-	3	-	10
8	6	-	-	-	-	-
9	26	6	35	3	-	13
10	43	-	-	-	37	-
11	17	5	27	-	-	8
12	-	15	14	-	-	-
13	-	-	-	30	-	-
14	-	-	26	48	-	-
15	-	-	-	40	-	13
16	-	-	36	16	-	25
17	-	10	-	25	-	-
18	5	-	-	20	-	-
19	-	-	5	23	-	-
20	-	-	16	15	-	-
21	-	6	7	-	-	-
22	-	4	-	-	-	-
23	33	-	-	-	-	-
24	-	-	-	-	-	-
25	-	-	-	-	-	-
26	-	-	-	10	-	-
27	-	-	-	-	-	-
28	-	-	17	-	-	-
29	132		20	-	-	-
30	16		-	-	-	-
31	11		-	-	-	-
Jumlah	299	53	257	434	56	74
H0Hujan	11	8	11	17	3	6
Rata2	27,18	6,63	23,36	25,53	18,67	12,33
Abs0bul	132	15	54	81	37	25
AbsUtn	132					

Thn : 2001

				Jumlah
Sep	Oct	Nov	Dec	
2,73188		11,136137		92,17844273
		3,506045		10,235046
	7,6956939	0,0619131		56,92597454
	2,7869139	8,646809		79,86582344
	2,98791	0,2476526		58,54801574
		22,717941		46,92887032
	0,1031886	7,5126701		14,35118044
		0,1238263		73,03137335
		0,0343962		12,52936487
		28,446753		76,52796724
		30,363106	0,0206377	57,37820732
		2,2346495	0,0343962	30,57786022
	0,0825509	46,867687		83,0325755
	5,2735513	19,580549		58,80244285
	14,025498	22,836215	21,941498	67,51224985
	13,808053	4,3565406	7,6237725	30,72538058
		16,246536	0,1238263	17,5655259
	6,3903392	13,907199	6,1694496	26,48762589
	0,2308615	70,827515		127,3201645
		14,656562		82,79962246
9,675556	32,910575	8,5554172	12,625028	85,53670207
	0,1548729	29,738639	0,0343962	59,29383438
	14,032824		20,535208	75,17526769
	2,931061	38,186316	4,481865	65,06651792
	7,0429565	28,460193	0,0756716	90,00284971
	0,0481547	3,4126091		101,6134306
	0,0137585		8,1241558	99,85040763
	1,8684176		0,3370827	81,24655933
	12,018922	3,628253	5,9964075	57,05780264
	27,980252	5,5411965	4,0649081	53,99462171
	1,7915271		0,2338941	45,98536609
12,4074	154,178	441,833	92,4222	

Tanggal	Bu					
	Jan	Feb	Mar	Apr	May	Jun
1	0,1100678	0,1238263	43,77246	5,8787972	11,055267	
2	4,5025027	0,144464		9,5169663	46,062333	9,7817158
3	64,416928	49,225342		19,955207	0,2556628	
4	18,950484	0,0343962		11,84766	0,0550339	
5	27,027545	0,0340792		70,291357		6,237925
6	22,140412			17,103285		
7	24,142555		2,390328	50,403084		13,938099
8	18,675739	0,0481547	5,4637601	7,4699091	1,195164	
9	47,132949	1,6377851	12,511911	0,0340792	6,4328335	39,375624
10	14,377453		29,068785	16,960797	30,692478	
11	8,8897479	2,7596762	25,204697	0,2201356	0,1100678	39,607995
12		6,2975595	16,950543	26,507681		2,3529481
13		0,171981		25,17388		
14		1,493955	0,3710251	52,053988		1,5145927
15				16,702131		25,481769
16	1,195164	18,427503	14,861389	0,2505484	13,624455	24,502916
17		15,743118	0,027517	16,476566		0,0137585
18	0,0567987	17,898445	20,287556	71,474726		
19		2,04891	15,150651	13,354651	12,988703	
20			2,7784612	10,841752		
21		0,0681585	4,7749203		0,0619131	
22	0,0343962	0,045439		0,896373	0,1857394	
23	77,935184			1,493955	5,079447	
24			5,2651865		23,220712	
25	0,0137585		0,1926187	0,0343962		
26	11,464126		0,0343962	15,229573		0,0206377
27	21,512952		4,5407944			1,5585587
28	11,652849	13,091745	32,499472		12,29346	
29	37,88344		35,314415			
30	56,274727		4,8907238			
31	9,93419					
Jumlah	478,324	129,295	276,352	460,171	163,313	164,387

2	21	27	16
6,20	7,34	16,36	5,78
9,67556	32,9106	70,8275	21,9415

H0Hujan	22	18	21	24	15	12
Rata2	21,74	7,18	13,16	19,17	10,89	13,70
Abs0bul	77,9352	49,2253	43,7725	71,4747	46,0623	39,608
Abs0th	77,9352					

Sta. : 1 Curug Agung
 Thn : 2002

Jan						Jumlah
Jul	Aug	Sep	Oct	Nov	Dec	
-	-	-	-	-	8	79
-	-	-	-	61	-	199
-	-	-	35	13	32	193
-	63	10	-	3	45	163
-	-	-	48	-	-	143
-	-	-	-	15	-	75
-	-	-	-	25	-	107
-	-	-	-	47	-	103
-	-	-	29	11	-	181
-	-	-	-	8	-	107
24	-	-	-	-	-	153
30	-	-	-	-	-	110
-	-	-	-	-	-	9
-	-	-	8	7	-	62
-	5	-	12	23	-	100
-	-	-	-	130	43	270
-	-	-	32	48	-	128
-	-	-	22	10	8	134
-	-	-	-	45	26	93
-	-	-	-	29	-	43
-	-	-	-	49	50	101
-	-	-	-	36	-	39
-	-	-	27	-	-	113
-	-	-	-	-	-	49
-	-	-	25	27	-	52
-	-	-	43	9	27	121
-	-	-	18	-	11	115
-	-	-	-	45	38	209
-	-	-	-	85	51	211
-	-	-	34	-	4	54
-	-	-	28	-	5	33
54	68	10	361	726	348	
2	2	1	13	21	13	
27,00	34,00	10,00	27,77	34,57	26,77	
30	63	10	48	130	51	

Tanggal	2002			
	Jan	Feb	Mar	Apr
1	-	50	-	52
2	3	37	13	-
3	37	9	17	13
4	5	11	-	15
5	6	24	27	-
6	3	20	-	16
7	10	28	7	-
8	27	10	53	6
9	51	25	90	23
10	7	30	-	5
11	5	39	-	4
12	42	29	10	-
13	-	37	70	-
14	60	40	15	-
15	36	43	-	-
16	-	15	50	7
17	50	29	-	35
18	70	-	63	9
19	24	15	-	50
20	37	33	90	4
21	50	49	30	53
22	10	15	-	-
23	60	-	-	-
24	35	-	37	-
25	28	5	10	-
26	41	7	7	48
27	32	-	-	-
28	38	-	5	-
29	30	-	76	-
30	52	-	23	-
31	63	-	41	-
Jumlah	912	600	734	340
H0Hujan	28	23	20	15
Rata2	32,57	26,09	36,70	22,67
Abs0bul	70	50	90	53
Abs0th	200			

Sta. : 2 Cinangling

Thn : 2002

Jan						Jumlah
Jul	Aug	Sep	Oct	Nov	Dec	
-	-	-	-	-	-	56
-	-	-	-	25	-	66
-	-	-	31	-	19	194
-	10	35	-	-	8	78
-	13	4	27	-	-	152
-	-	-	-	-	-	30
-	-	-	-	-	-	96
-	-	-	-	-	-	23
-	-	-	28	-	-	121
-	-	-	-	15	-	103
75	5	-	-	20	-	153
4	-	-	-	-	-	44
-	-	-	8	-	-	40
-	-	-	-	-	-	59
-	-	-	-	11	-	45
-	-	-	-	-	-	62
-	-	-	43	6	-	74
-	-	-	-	17	-	135
-	-	-	-	37	-	90
-	-	-	-	10	-	23
-	-	12	-	25	-	43
-	-	-	42	30	-	72
-	-	-	-	-	-	85
-	46	7	-	-	-	73
-	-	-	-	36	-	36
-	-	-	15	-	20	55
-	-	-	-	-	24	26
-	-	-	-	38	-	83
-	-	-	-	52	26	149
-	-	-	13	-	-	95
-	-	-	-	-	-	14
79	74	58	207	322	97	
2	4	4	8	13	5	
39,5	18,5	14,5	25,875	24,7692	19,4	
75	46	35	43	52	26	

Tanggal	Jumlah			
	Jan	Feb	Mar	Apr
1	-	32	-	15
2	12	15	47	-
3	-	7	27	-
4	4	18	40	-
5	15	28	-	-
6	-	10	-	10
7	-	18	27	-
8	9	9	25	-
9	16	5	-	-
10	-	13	-	20
11	13	19	-	-
12	49	7	-	-
13	-	38	47	-
14	-	15	-	-
15	21	20	-	-
16	-	-	29	-
17	47	-	-	20
18	35	-	-	-
19	-	-	-	-
20	-	18	24	38
21	8	26	15	-
22	12	-	-	5
23	-	-	-	-
24	32	-	-	-
25	37	-	-	-
26	-	-	-	50
27	16	-	-	-
28	21	-	25	-
29	15	-	5	-
30	19	-	8	-
31	13	-	-	-
Jumlah	394	298	319	158
HOHujan	19	17	12	7
Rata2	20,7368	17,5294	26,5833	22,5714
AbsUbul	49	38	47	50
AbsUtn	70	-	-	-

Sta. : 311/1 Ponggang
 Thn : 2002

lan						Jumlah
Jul	Aug	Sep	Oct	Nov	Dec	
-	-	18	-	-	-	68
-	-	45	13	38	-	177
-	21	58	85	11	-	382
-	52	112	2	13	2	231
-	-	-	64	26	-	234
-	-	3	-	7	-	84
-	-	8	28	68	-	200
-	-	-	7	23	-	80
-	-	25	36	18	-	157
-	15	-	21	9	-	119
58	-	-	-	-	-	262
46	-	-	-	-	-	127
3	-	-	-	11	-	81
16	-	-	8	36	21	118
-	5	-	12	18	7	105
-	-	-	10	42	60	208
41	-	-	53	96	17	272
24	-	-	-	12	-	146
-	-	2	-	25	6	99
5	-	-	7	16	10	68
2	-	-	2	58	86	157
-	-	-	60	32	-	124
-	-	-	73	-	-	129
-	-	10	89	-	-	126
-	-	-	11	9	-	55
-	-	-	32	3	82	179
-	-	-	3	-	29	112
-	18	-	-	36	21	215
-	-	8	-	62	25	178
-	-	-	111	5	-	145
-	-	-	9	-	-	45
195	111	289	736	674	366	
8	5	10	22	24	12	
24,38	22,20	28,90	33,45	28,08	30,50	
58	52	112	111	96	86	

Tanggal	Jumlah			
	Jan	Feb	Mar	Apr
1	2	37	16	28
2	45	24	48	-
3	40	8	42	43
4	7	11	39	21
5	18	4	78	-
6	-	18	7	12
7	-	86	3	3
8	5	38	-	48
9	56	6	6	52
10	7	10	-	24
11	3	48	-	2
12	18	37	75	-
13	-	42	38	-
14	21	26	-	3
15	8	57	3	12
16	-	2	27	-
17	58	34	-	28
18	38	10	20	6
19	30	7	-	11
20	45	65	56	-
21	71	2	32	38
22	12	-	3	5
23	42	4	-	-
24	56	2	-	-
25	83	2	-	-
26	96	-	12	23
27	21	-	-	-
28	16	-	48	-
29	27	-	18	-
30	46	-	23	-
31	68	-	27	-
Jumlah	939	580	621	359
HOHujan	27	24	21	17
Rata2	34,78	24,17	29,57	21,12
AbsUbul	96	86	78	52
AbsUtn	170			

Sta. : 4 Cipeundeuy
 Thn : 2002

lan						Jumlah
Jul	Aug	Sep	Oct	Nov	Dec	
-	-	-	-	47	-	147
-	-	5	-	-	-	24
-	-	-	16	-	-	44
-	-	3	-	-	-	84
-	-	14	9	-	-	63
-	-	-	-	-	-	28
-	-	-	-	-	-	13
-	-	-	-	-	-	6
-	-	-	6	-	-	89
-	-	-	-	13	-	93
6	-	-	-	42	-	105
-	-	-	-	-	-	29
-	-	-	-	5	-	35
-	-	-	-	-	-	74
-	-	-	-	3	-	56
-	-	-	-	37	-	114
-	-	-	36	10	-	81
-	-	-	-	35	-	60
-	-	-	-	40	-	68
15	-	4	-	10	-	60
-	-	-	6	26	-	45
-	-	-	35	19	-	58
-	-	-	24	-	-	57
-	-	-	16	-	-	16
-	-	-	-	-	-	-
14	-	-	-	11	-	35
-	-	-	5	-	19	24
-	-	-	-	6	-	23
-	-	-	-	78	-	230
-	-	-	-	-	-	16
-	-	-	41	-	-	52
35	-	26	194	382	19	
3	-	4	10	15	1	
11,67	-	6,50	19,40	25,47	19,00	
15	-	14	41	78	19	

Tanggal	2002			
	Jan	Feb	Mar	Apr
1	-	11	-	25
2	18	36	4	-
3	19	13	20	15
4	-	26	-	-
5	16	32	25	-
6	-	9	-	-
7	-	46	-	-
8	-	7	-	-
9	7	4	-	-
10	-	-	-	15
11	4	27	-	-
12	43	17	-	-
13	-	28	-	-
14	-	25	-	-
15	-	19	-	-
16	-	-	-	3
17	30	-	-	23
18	6	-	10	-
19	10	5	-	-
20	-	15	4	5
21	25	32	60	6
22	-	-	-	-
23	-	-	-	-
24	-	-	-	-
25	30	-	-	-
26	-	-	-	10
27	10	-	-	-
28	25	-	37	-
29	15	-	5	-
30	-	-	25	-
31	16	-	9	-
Jumlah	274	352	199	102
H0Hujan	15	17	10	8
Rata2	18,27	20,71	19,90	12,75
AbsUbul	43	46	60	25
AbsUtn	60	-	-	-

Thn : 2002

lan						Jumlah
Jul	Aug	Sep	Oct	Nov	Dec	
		0,1238263		0,5339082	2,390328	63,98848108
		0,3663645	0,0894301	35,561912		106,0256893
	0,144464	0,3989958	32,396247	3,9599547	22,537742	193,2905435
	26,011254	27,696414	0,0137585	0,9858031	18,923114	104,5179172
	8,8786101	2,8909165	33,324667	0,1788602		148,8639609
		0,0206377		4,5300197		43,79435447
		0,0550339	0,1926187	7,9375633		99,05928264
			0,0481547	14,2014		47,10228103
		0,171981	28,10391	3,4105273		138,8116007
	0,1031886		0,144464	12,844468		104,1916343
58,860889	3,4148501			14,13651		153,204569
12,012055						64,12078669
0,0206377			5,4637601	0,1324704		30,96272896
0,1100678			2,4453619	2,3391896	0,144464	60,47264431
	1,5283512		3,6680429	14,542769	0,0481547	61,97121666
			0,0687924	39,552069	13,260767	125,7436042
0,2820488			39,702573	19,213793	0,1169471	91,57632157
0,1651017			6,573402	15,078542	2,390328	133,9248994
		0,0137585		39,341856	7,8098415	90,70837167
0,2047924		0,045439	0,0481547	15,718304	0,0687924	29,70569649
0,0137585		8,1956401	0,081917	32,409359	15,531165	61,1368308
			29,495086	31,681547		62,33858084
			8,8421754			93,35076158
	31,41662	4,8495825	0,7940082			65,54610989
			7,5454467	32,716191		40,5024106
0,1590365			23,312699	2,834714	22,290855	75,34603672
			5,4556745		20,093314	53,1612942
	0,1238263			39,714267	11,498522	120,8741408
		0,0550339		62,224249	33,167542	168,6446797
			19,8011	0,0343962	1,195164	82,19611065
		////	8,8938109	////	1,493955	20,3219559
71,8284	71,6212	44,8836	256,505	445,815	172,961	

Tanggal				
	Jan	Feb	Mar	Apr
1	0,0137585	37,174079	0,1100678	26,258295
2	9,6060543	21,87387	36,359516	
3	11,546272	7,6726197	24,03576	4,3504865
4	4,2739897	15,951186	27,587091	4,626329
5	12,342878	26,685173	8,8879314	
6	0,896373	13,031584	0,0481547	11,692907
7	2,98791	21,773771	20,552365	0,0206377
8	14,248483	9,4755694	32,910173	2,1229495
9	26,630617	10,97134	26,932466	7,2299134
10	2,1396917	17,911133		15,488853
11	10,438642	25,266196		1,2089225
12	46,627048	13,893377	3,5038529	
13		37,615128	53,276372	
14	18,071924	22,659044	4,481865	0,0206377
15	25,15388	27,115365	0,0206377	0,0825509
16		4,4956235	34,93142	1,2256163
17	47,778929	8,8988332		24,570978
18	45,14889	0,0687924	19,075015	2,7303944
19	7,4909587	4,5868184		15,015222
20	11,364833	22,77111	43,713147	27,204823
21	21,17573	32,77525	20,110001	16,165493
22	11,266101	4,481865	0,0206377	3,4492462
23	18,216388	0,027517		
24	32,697963	0,0137585	11,055267	
25	34,547808	1,5077135	2,98791	
26	12,910838	2,091537	2,1740879	48,762289
27	20,746894			
28	26,09049		19,318719	
29	19,564416	////	26,303591	
30	28,830007	////	12,778169	
31	28,351987	////	12,538408	////
Jumlah	551,16	390,788	443,713	213,127

9	8	13	24	26	17
7,98	8,95	3,45	10,69	17,15	10,17
58,8609	31,4166	27,6964	39,7026	62,2242	33,1675

H0Hujan	29	26	25	19
Rata2	19,01	15,03	17,75	11,22
Abs0bul	47,7789	37,6151	53,2764	48,7623
Abs0th	105,574			

Sta. : 1 Curug Ag
 Thn : 2003

Bulan								Jumlah
May	Jun	Jul	Aug	Sep	Oct	Nov	Dec	
-	-	-	-	-	-	-	-	102
-	-	-	-	-	-	-	-	53
-	-	-	-	-	-	-	7	83
-	-	-	-	-	-	-	23	54
-	-	-	-	-	-	-	-	57
-	-	-	-	-	-	-	-	39
-	-	-	-	-	-	-	11	56
-	-	15	-	-	-	-	38	149
72	-	-	-	-	-	-	50	311
43	-	-	12	-	-	-	69	166
14	-	-	-	-	-	-	-	62
21	-	-	-	-	-	-	14	116
-	-	-	-	-	-	-	10	117
-	17	-	-	-	-	-	8	140
20	20	12	-	-	-	-	70	201
35	9	-	-	-	-	-	-	116
27	-	5	-	-	-	-	8	154
-	-	20	-	-	-	-	-	162
-	-	27	-	-	-	-	-	116
-	-	4	-	-	-	12	-	180
-	-	17	-	-	-	-	-	199
-	-	-	-	-	-	-	-	25
-	-	-	-	-	-	14	20	94
-	-	-	-	-	-	20	18	110
-	-	-	-	-	-	5	-	48
-	-	-	-	-	-	49	50	202
-	15	-	-	-	-	-	-	47
-	-	-	-	-	-	-	17	60
-	-	-	-	-	-	200	-	306
-	-	-	-	-	-	-	-	75
-	-	-	-	-	-	-	-	104
232	61	100	12			300	413	
7	4	7	1			6	15	
33,14	15,25	14,29	12,00			50,00	27,53	
72	20	27	12			200	70	

Tanggal	Jumlah	
	Jan	Feb
1	-	5
2	-	11
3	-	3
4	-	8
5	-	23
6	-	4
7	-	5
8	-	21
9	-	35
10	-	27
11	-	-
12	-	43
13	-	37
14	-	-
15	-	52
16	-	43
17	-	75
18	-	77
19	-	41
20	-	13
21	-	4
22	-	-
23	-	8
24	-	-
25	22	-
26	15	-
27	-	-
28	-	-
29	-	-
30	-	-
31	19	-
Jumlah	56	535
H0Hujan	3	20
Rata2	18,67	26,75
Abs0bul	22	77
Abs0th	77	-

Sta. : 2 Cinanglin

Thn : 2003

Bulan								Jumlah
May	Jun	Jul	Aug	Sep	Oct	Nov	Dec	
-	-	-	-	-	-	-	23	70
-	-	-	-	-	-	-	-	74
-	-	-	-	-	-	-	-	34
-	-	-	-	-	-	-	-	62
-	-	-	-	-	-	4	36	83
-	-	-	-	-	-	-	12	32
-	-	-	-	-	-	-	16	61
-	-	70	-	-	-	-	26	139
-	-	-	-	-	-	-	-	21
-	-	-	-	-	-	-	26	59
-	-	-	-	-	-	-	18	50
-	-	-	-	-	-	-	18	74
-	-	-	-	-	-	-	-	85
-	6	-	-	-	-	-	-	21
-	-	-	-	-	-	-	-	41
-	-	-	-	-	-	-	-	29
-	-	45	-	-	-	-	18	130
-	-	-	-	-	-	-	-	35
-	-	25	-	-	-	-	-	25
-	-	26	-	-	-	-	-	106
-	-	8	-	-	-	-	-	57
-	-	-	-	-	-	-	-	17
-	-	-	-	-	-	-	18	18
-	-	-	-	-	-	-	10	42
-	-	-	-	-	-	-	-	37
-	-	-	-	-	-	25	-	75
-	4	-	-	-	-	-	5	25
-	-	-	-	-	-	30	15	91
-	-	-	-	-	-	65	-	85
-	-	-	-	-	-	-	-	27
-	-	-	-	-	-	-	-	13
-	10	174				124	241	
-	2	5				4	13	
-	5	34,8				31	18,5385	
-	6	70				65	36	

Tanggal	Jumlah	
	Jan	Feb
1	-	60
2	-	5
3	-	-
4	-	5
5	-	25
6	-	-
7	-	-
8	-	18
9	-	-
10	-	30
11	-	-
12	-	-
13	-	-
14	-	-
15	-	47
16	-	5
17	-	10
18	-	8
19	-	-
20	-	-
21	-	-
22	-	-
23	-	-
24	-	-
25	30	-
26	-	-
27	-	-
28	-	-
29	-	-
30	-	-
31	-	-
Jumlah	30	213
H0Hujan	1	10
Rata2	30	21,3
Abs0bul	30	60
Abs0tn	60	

14,4308

Sta. : 311/1 Ponggan
 Thn : 2003

Bulan								Jumlah
May	Jun	Jul	Aug	Sep	Oct	Nov	Dec	
-	4	-	-	-	-	-	29	116
-	-	-	-	-	-	-	13	130
-	-	-	-	-	-	-	-	133
-	18	-	-	-	-	-	-	96
3	-	-	-	-	-	1	28	132
-	-	-	-	-	-	-	30	67
-	-	-	-	-	-	-	28	120
-	-	21	-	-	30	-	58	200
28	-	-	-	-	-	30	35	213
36	-	3	8	-	-	-	21	109
-	-	-	62	-	-	-	-	115
2	-	-	-	-	-	-	28	160
-	-	-	-	-	-	-	11	91
-	16	-	-	-	-	26	13	105
23	23	27	-	-	-	-	87	240
12	2	-	-	-	-	-	59	102
-	-	6	-	-	-	-	39	165
-	-	14	-	-	-	12	-	100
-	-	42	-	-	-	23	-	113
-	-	8	-	-	-	9	-	183
-	-	-	-	-	-	26	-	169
8	-	-	-	-	-	-	3	31
-	42	-	-	-	-	51	-	139
-	-	-	-	-	-	67	23	148
-	-	-	13	-	-	36	32	166
-	-	-	-	-	-	55	170	356
42	16	-	-	-	-	-	16	95
-	-	-	-	-	20	12	42	138
-	-	-	-	-	35	121	-	201
-	-	-	-	-	-	-	10	79
-	-	3	-	-	-	-	80	178
154	121	124	83	-	85	469	855	
8	7	8	3	-	3	13	22	
19,25	17,29	15,50	27,67	-	28,33	36,08	38,86	
42	42	42	62	-	35	121	170	

Tanggal	Jumlah	
	Jan	Feb
1	-	18
2	-	42
3	-	2
4	-	41
5	-	115
6	-	-
7	-	21
8	-	23
9	-	17
10	-	22
11	-	13
12	-	28
13	-	7
14	-	18
15	-	167
16	-	127
17	-	180
18	-	13
19	-	26
20	-	11
21	-	8
22	16	-
23	8	9
24	-	6
25	17	-
26	63	-
27	42	-
28	-	-
29	3	-
30	-	-
31	23	-
Jumlah	172	914
H0Hujan	7	22
Rata2	24,57	41,55
Abs0bul	63	180
Abs0th	180	-

27,66

Sta. : 4 Cipeunde
 Thn : 2003

Bulan								Jumlah
May	Jun	Jul	Aug	Sep	Oct	Nov	Dec	
-	-	-	-	-	-	-	-	36
-	-	-	-	-	-	-	-	58
-	-	-	-	-	-	-	-	67
-	-	-	-	-	-	-	-	26
-	-	-	-	-	-	10	-	83
-	-	-	-	-	-	-	-	9
-	-	-	-	-	-	6	-	52
-	-	-	-	-	-	-	-	7
-	-	-	5	-	-	-	-	16
-	-	-	-	-	-	-	-	15
-	-	-	-	-	-	-	-	31
-	-	-	-	-	-	-	-	60
-	-	-	-	-	-	-	-	28
-	-	-	-	-	-	-	-	25
-	4	10	-	-	-	-	-	33
-	-	-	-	-	-	-	-	3
-	-	15	-	-	-	-	-	68
-	-	3	-	-	-	-	-	19
-	-	30	-	-	-	7	-	52
-	-	11	-	-	-	6	-	41
-	-	-	-	-	-	-	-	123
-	-	-	-	-	-	-	-	-
-	-	-	-	-	-	-	-	-
-	-	-	-	-	-	-	-	30
-	-	-	-	-	-	11	-	21
-	5	-	-	-	-	-	-	15
-	-	-	-	-	-	-	-	62
-	-	-	-	-	-	52	-	72
-	-	-	-	-	-	-	-	25
-	-	-	-	-	-	-	-	25
9	69	5				92		
2	5	1				6		
4,50	13,80	5,00				15,33		
5	30	5				52		

Tanggal	Jumlah	
	Jan	Feb
1	-	22
2	-	9
3	-	0
4	-	8
5	-	27
6	-	-
7	-	3
8	-	10
9	-	3
10	-	13
11	-	2
12	-	5
13	-	1
14	-	3
15	-	43
16	-	23
17	-	33
18	-	5
19	-	4
20	-	2
21	-	1
22	3	-
23	1	1
24	-	1
25	12	-
26	10	-
27	7	-
28	-	-
29	0	
30	-	
31	4	
Jumlah	38,1175	219,612
H0Hujan	7	22
Rata2	5,45	9,98
Abs0bul	12,3739	42,6989
Abs0th	42,6989	

Thn : 2003

Bulan								Jumlah
May	Jun	Jul	Aug	Sep	Oct	Nov	Dec	
	0,027517						15,907808	79,491526
							0,0894301	67,92887
							2,091537	49,696675
	0,1238263						6,872193	59,434615
0,0206377						2,8523568	24,779539	75,568517
							8,4020173	34,071036
						0,0681585	14,40684	59,809682
		52,43423			0,2063772		29,510274	140,90806
21,705571			0,0567987			0,2063772	15,180323	108,91341
13,095666		0,0206377	3,6405259				38,518263	90,81477
4,183074			0,4265128				12,29346	53,816807
6,2883695							16,669153	86,9818
							3,0635816	93,955082
	9,2873349					0,1788602	2,4797581	57,179424
6,1340425	6,1794815	3,884829					21,513864	90,084651
10,540236	2,7028775						0,4058751	55,201648
8,0673571		32,439277					14,952079	136,70745
		6,1062086				0,0825509		73,211852
		25,771328				0,2377407		53,102067
		19,132375				3,7155637		127,90185
		10,543207				0,1788602		100,94854
0,0550339							0,0206377	19,293522
	0,288928					4,5339152	18,26928	41,336029
						6,436729	12,366161	62,569878
			0,0894301			1,7416076	0,2201356	41,094605
						32,218325	16,109021	114,2661
0,288928	7,3806116						3,5249179	31,941351
					0,1375848	20,571651	15,612925	81,73137
					0,2407733	105,57435		151,68313
							0,0687924	41,676969
	////	0,0206377		////		////	0,5503391	41,461373
70,3789	25,9906	150,353	4,21327		0,58474	178,597	293,878	

Tanggal	Jumlah	
	Jan	Feb
1		42,846924
2		7,0878027
3		0,9139049
4		6,1826637
5		25,044936
6		1,195164
7		1,6780399
8		18,834782
9		10,606706
10		28,857799
11		0,1139573
12		13,09346
13		11,116629
14		0,1577871
15		49,270604
16		17,39422
17		30,85306
18		28,613555
19		12,478346
20		3,9807085
21		1,2652916
22	0,1402552	
23	0,0701276	2,4692216
24		0,0525957
25	27,320014	
26	5,0341198	
27	0,3681699	
28		
29	0,0262978	////
30		////
31	5,8786459	////
Jumlah	38,8376	314,108

10	7	9	4		3	14	26
7,04	3,71	16,71	1,05		0,19	12,76	11,30
21,7056	9,28733	52,4342	3,64053		0,24077	105,574	38,5183

H0Hujan	7	23
Rata2	5,55	13,66
Abs0bul	27,32	49,2706
Abs0th	56,7045	

ung

Sta. :
Thn :

Bulan										Jumlah
Mar	Apr	May	Jun	Jul	Aug	Sep	Oct	Nov	Dec	
-	5	-	-	-	-	-	-	-	-	10
36	-	-	-	-	-	-	-	-	-	47
-	5	-	-	-	-	-	-	-	-	8
-	41	-	-	-	-	-	-	-	5	54
-	3	-	-	-	-	-	-	-	7	33
18	-	-	-	-	-	-	-	-	-	22
11	-	-	-	-	-	-	-	5	-	21
50	-	-	-	-	-	-	-	8	-	79
24	-	-	-	-	-	-	10	-	-	69
7	21	3	-	-	-	-	-	7	-	65
13	7	43	-	-	-	-	15	-	-	78
14	-	-	-	-	-	-	19	-	50	126
9	-	-	-	-	-	-	-	-	35	81
6	-	-	-	-	-	-	-	-	23	29
-	23	-	-	-	-	-	-	-	12	87
-	-	52	-	-	-	38	-	4	-	137
-	-	-	-	-	-	-	-	23	3	101
5	-	-	-	-	-	-	20	-	10	112
-	-	-	30	-	-	30	-	-	6	107
70	-	8	-	-	-	-	-	9	-	100
54	-	-	-	-	-	1	-	-	-	59
-	-	-	-	-	-	-	-	7	-	7
36	11	-	-	-	-	-	-	-	-	55
-	-	-	-	-	-	-	-	6	-	6
-	-	-	-	-	-	-	-	25	-	47
-	-	-	-	-	-	-	-	15	-	30
-	-	-	-	-	-	-	-	27	-	27
36	20	-	-	-	-	-	-	-	-	56
27	-	-	-	-	-	-	-	-	-	27
4	-	-	-	-	-	-	27	-	-	31
-	-	-	-	-	-	-	7	-	-	26
420	136	106	30			69	98	136	151	
17	9	4	1			3	6	11	9	
24,71	15,11	26,50	30,00			23,00	16,33	12,36	16,78	
70	41	52	30			38	27	27	50	

Tanggal
1
2
3
4
5
6
7
8
9
10
11
12
13
14
15
16
17
18
19
20
21
22
23
24
25
26
27
28
29
30
31
Jumlah
H0Hujan
Rata2
Abs0bul
Abs0th

Bulan										Jumlah
Mar	Apr	May	Jun	Jul	Aug	Sep	Oct	Nov	Dec	
-	-	-	-	-	-	-	-	-	-	60
-	-	-	-	-	-	-	-	20	-	25
-	19	-	-	-	-	-	-	-	-	19
-	-	-	-	-	-	-	-	-	6	11
-	7	-	-	-	-	-	-	-	10	42
24	-	-	-	-	-	-	-	-	-	24
10	-	-	-	-	-	-	-	-	-	10
35	-	-	-	-	-	-	10	-	-	63
-	-	-	-	-	-	-	-	-	-	-
-	-	5	-	-	-	-	-	-	-	35
-	9	10	-	-	-	-	18	-	-	37
20	-	-	-	-	-	-	40	-	60	120
4	-	-	-	-	-	-	-	5	24	33
-	-	-	-	-	-	-	-	-	-	-
-	20	-	-	-	-	-	-	-	-	67
-	-	-	-	-	-	-	-	-	-	5
-	-	-	-	-	-	-	-	15	20	45
-	-	-	-	-	-	-	-	-	32	40
-	-	-	-	10	-	-	-	-	7	17
-	-	40	-	-	-	-	-	-	-	40
-	-	-	-	-	-	-	-	-	-	-
-	-	-	-	-	-	-	-	11	-	11
20	-	-	-	-	-	-	-	7	-	27
-	-	-	-	-	-	-	-	5	-	5
-	-	-	-	-	-	-	-	25	-	55
-	-	-	-	-	-	-	-	-	-	-
-	-	-	-	-	-	-	-	-	-	-
-	-	-	-	-	-	-	-	-	-	-
25	-	-	-	-	-	-	-	-	-	25
-	-	-	-	-	-	-	45	-	-	45
10	-	-	-	-	-	-	17	-	-	27
148	55	55		10			130	88	159	
8	4	3		1			5	7	7	
18,5	13,75	18,3333		10			26	12,5714	22,7143	
35	20	40		10			45	25	60	

Tanggal
1
2
3
4
5
6
7
8
9
10
11
12
13
14
15
16
17
18
19
20
21
22
23
24
25
26
27
28
29
30
31
Jumlah
H0Hujan
Rata2
Abs0bul
Abs0tn

Bulan										Jumlah
Mar	Apr	May	Jun	Jul	Aug	Sep	Oct	Nov	Dec	
-	-	6	-	-	-	-	-	48	-	72
48	10	13	-	-	-	-	11	-	-	124
-	-	-	-	-	-	-	55	35	32	124
3	12	-	-	-	-	-	-	-	16	72
8	5	-	-	-	-	-	8	3	38	177
26	-	-	-	-	-	-	6	7	-	39
21	-	-	-	-	-	-	-	-	-	42
53	-	-	-	-	-	-	-	-	4	80
13	6	-	-	-	-	-	46	-	-	82
6	27	10	-	-	-	-	6	7	8	86
25	-	13	-	-	-	-	28	-	-	79
46	21	-	-	-	-	-	124	-	65	284
2	-	-	-	-	-	11	30	-	106	156
21	-	-	-	-	-	25	-	-	52	116
5	23	-	9	-	-	39	-	-	24	267
-	4	8	-	-	-	98	-	5	-	242
-	-	-	-	-	-	2	-	12	6	200
13	1	-	-	-	-	25	129	-	21	202
2	-	-	11	-	-	28	155	30	29	281
36	18	26	-	-	39	1	-	55	5	191
52	-	-	-	-	-	-	-	3	8	71
-	-	-	-	-	-	-	-	26	6	48
97	6	-	-	-	-	-	-	17	-	137
-	-	-	-	-	-	-	-	36	-	42
3	-	-	-	-	-	-	-	43	4	67
-	-	-	-	-	-	-	-	29	7	99
-	-	-	-	-	-	-	-	25	-	67
29	42	-	-	-	-	-	-	25	3	99
23	16	-	-	-	-	-	-	-	8	50
-	-	-	-	-	43	-	115	29	2	189
5	-	-	-	-	-	-	72	-	-	100
537	191	76	20	-	82	229	785	435	444	
22	13	6	2	-	2	8	13	18	20	
24,41	14,69	12,67	10,00	-	41,00	28,63	60,38	24,17	22,20	
97	42	26	11	-	43	98	155	55	106	

Tanggal
1
2
3
4
5
6
7
8
9
10
11
12
13
14
15
16
17
18
19
20
21
22
23
24
25
26
27
28
29
30
31
Jumlah
H0Hujan
Rata2
Abs0bul
Abs0th

uy

Sta. :
Thn :

Bulan										Jumlah
Mar	Apr	May	Jun	Jul	Aug	Sep	Oct	Nov	Dec	
-	-	1	-	-	-	-	-	8	-	31
8	2	2	-	-	-	-	2	6	-	29
-	6	-	-	-	-	-	9	6	5	27
0	2	-	-	-	-	-	-	-	5	15
1	3	-	-	-	-	-	1	0	9	43
12	-	-	-	-	-	-	1	1	-	14
7	-	-	-	-	-	-	-	-	-	10
20	-	-	-	-	-	-	3	-	1	33
2	1	-	-	-	-	-	8	-	-	14
1	4	3	-	-	-	-	1	1	1	25
4	3	5	-	-	-	-	10	-	-	25
14	3	-	-	-	-	-	33	-	30	85
2	-	-	-	-	-	2	5	2	25	36
3	-	-	-	-	-	4	-	-	9	19
1	10	-	1	-	-	6	-	-	4	66
-	1	1	-	-	-	16	-	1	-	42
-	-	-	-	-	-	0	-	7	7	48
2	0	-	-	-	-	4	21	-	14	46
0	-	-	2	3	-	5	26	5	7	52
6	3	17	-	-	6	0	-	9	1	44
9	-	-	-	-	-	-	-	0	1	12
-	-	-	-	-	-	-	-	8	1	11
22	1	-	-	-	-	-	-	5	-	31
-	-	-	-	-	-	-	-	8	-	9
0	-	-	-	-	-	-	-	15	1	29
-	-	-	-	-	-	-	-	5	1	16
-	-	-	-	-	-	-	-	4	-	11
5	7	-	-	-	-	-	-	4	0	16
12	3	-	-	-	-	-	-	-	1	16
-	-	-	-	-	7	-	33	5	0	46
4	///	-	///	-	///	///	17	///	-	25
136,304	49,2318	30,1318	3,32175	3,18348	13,6192	38,034	171,764	100,263	124,36	
22	15	6	2	1	2	8	14	20	20	
6,20	3,28	5,02	1,66	3,18	6,81	4,75	12,27	5,01	6,22	
22,4774	10,187	17,0522	1,82696	3,18348	7,14176	16,2766	33,4257	15,1004	29,8965	

Tanggal
1
2
3
4
5
6
7
8
9
10
11
12
13
14
15
16
17
18
19
20
21
22
23
24
25
26
27
28
29
30
31
Jumlah
H0Hujan
Rata2
Rata2
AbsUt

Thn :

Bulan										Jumlah
Mar	Apr	May	Jun	Jul	Aug	Sep	Oct	Nov	Dec	
	1,493955	0,0525957						0,4207656		44,8142399
11,177242	0,0876595	0,1139573					0,0964254	13,731727		32,2948138
	14,539096						0,4821272	0,3068082	0,2805104	16,5224465
0,0262978	12,355622								5,7537283	24,3183124
0,0701276	5,7463073						0,0701276	0,0262978	9,2905067	40,2483031
22,084225							0,0525957	0,0613616		23,3933467
10,33665								1,493955		13,5086445
39,434668							6,8658636	2,390328	0,0350638	67,5607057
7,2849414	0,0525957						3,3911437			21,335387
2,1441327	6,5112917	4,4169643					0,0525957	2,1528987	0,0701276	44,2058093
4,1034318	8,2708142	19,827834					17,085866			49,4019034
18,318035	0,1840849						34,227461		56,704518	122,527559
5,4529964						0,0964254	0,2629785	3,4329318	27,864948	48,2269091
1,9768309						0,2191487			7,3280224	9,68178917
0,0438297	20,805537		0,0788935			0,341872			3,7958748	74,3366117
	0,0350638	15,60726				12,213121		1,2389938		46,4886588
						0,0175319		17,27618	14,680696	62,8274672
1,6079124	0,0087659					0,2191487	7,1066275		25,142758	62,6987683
0,0175319			9,0601555	6,8658636		9,2091766	1,3587221	0,2629785	6,8530631	46,1058371
21,230944	0,1577871	30,081697			0,341872	0,0087659		3,1712462	0,0438297	59,0168509
16,590543						0,298791		0,0262978	0,0701276	18,2510515
								9,8719016	0,0525957	10,0647525
25,3385	3,3392967							4,9551256		36,1722718
								5,541252		5,59384767
0,0262978								25,01137	0,0350638	52,3927454
								4,7360776	0,0613616	9,83155904
								8,2865058		8,65467566
11,010689	6,3439899							0,2191487	0,0262978	17,6001251
25,433633	0,1402552								0,0701276	25,6703135
1,195164					0,3769358		39,971827	0,2542125	0,0175319	41,8156716
6,9096933	////		////			////	14,394653	////		27,1829927
231,814	80,0721	70,1003	9,13905	6,86586	0,71881	22,624	125,419	104,868	158,177	

Tanggal
1
2
3
4
5
6
7
8
9
10
11
12
13
14
15
16
17
18
19
20
21
22
23
24
25
26
27
28
29
30
31
Jumlah

23	16	6	2	1	2	9	14	22	20
10,08	5,00	11,68	4,57	6,87	0,36	2,51	8,96	4,77	7,91
39,4347	20,8055	30,0817	9,06016	6,86586	0,37694	12,2131	39,9718	25,0114	56,7045

H0Hujan
Rata2
Abs0bul
Abs0th

2 Cinangling
2004

Bulan												Jumlah
Jan	Feb	Mar	Apr	May	Jun	Jul	Aug	Sep	Oct	Nov	Dec	
16	15	-	60	-	-	-	-	-	-	-	5	96
-	20	-	5	-	-	-	-	-	-	-	-	25
-	-	-	-	10	-	-	-	3	-	-	-	13
-	15	65	-	21	-	-	-	-	-	-	-	101
-	-	39	10	17	-	-	-	-	-	-	-	66
-	9	-	-	-	-	-	-	-	-	-	-	9
-	-	-	45	-	-	-	-	-	-	20	-	65
-	23	-	39	-	-	-	-	-	-	22	-	84
13	47	-	-	-	-	15	-	-	-	26	24	125
-	-	-	17	27	-	32	-	-	-	-	-	76
10	-	-	-	10	14	-	-	-	-	-	5	39
15	-	10	-	25	-	-	-	-	-	-	-	50
96	24	32	-	-	-	-	-	-	-	-	-	152
57	21	60	-	-	-	-	-	-	-	-	-	138
-	14	30	-	-	-	15	-	-	-	-	20	79
-	31	17	-	1	-	-	-	-	-	5	-	54
-	60	10	-	20	-	-	-	-	-	6	12	108
-	15	-	-	-	-	-	-	-	-	-	-	15
-	42	12	-	12	-	-	-	-	-	7	-	73
-	4	-	-	5	-	-	-	-	-	-	18	27
-	-	-	-	-	-	-	-	-	-	-	24	24
-	30	-	90	-	4	-	-	-	-	-	10	134
46	22	-	-	-	-	-	-	-	-	42	4	114
-	10	-	-	-	-	-	-	-	-	45	-	55
23	62	-	13	-	-	-	-	-	-	15	-	113
-	-	32	-	-	-	-	-	-	-	24	-	56
-	-	45	-	7	-	-	-	-	-	7	4	63
-	-	39	-	-	-	-	-	-	-	8	-	47
42	-	44	-	-	-	-	-	-	-	10	-	96
-	-	-	-	-	-	-	-	-	-	-	-	-
-	-	-	-	11	-	-	-	-	-	-	-	11
318	464	435	279	-	18	62	-	-	-	237	126	
9	18	13	8	-	2	3	-	-	-	13	10	
35,3333	25,7778	33,4615	34,875	-	9	20,6667	-	-	-	18,2308	12,6	
96	62	65	90	-	14	32	-	-	-	45	24	
96	-	-	-	-	-	-	-	-	-	-	-	

15,8288

311/1 Ponggang
2004

Bulan												Jumlah
Jan	Feb	Mar	Apr	May	Jun	Jul	Aug	Sep	Oct	Nov	Dec	
18	15	-	3	-	-	-	-	-	-	-	-	36
-	10	12	8	36	-	-	-	-	-	-	-	66
-	-	9	10	87	-	-	-	7	-	-	-	113
6	36	18	15	65	-	8	-	-	-	-	-	148
22	-	59	26	58	-	-	-	-	-	-	-	165
48	22	-	48	-	-	-	-	3	-	-	-	121
3	12	8	-	108	-	-	-	-	-	-	-	131
-	36	-	-	11	-	-	-	-	-	187	-	234
-	27	-	5	8	-	-	-	-	-	28	-	68
3	3	3	6	56	23	13	-	-	-	5	-	112
24	-	21	31	29	-	-	-	9	-	-	-	114
18	-	13	28	36	-	-	-	-	-	-	185	280
26	28	127	-	-	-	-	-	-	-	-	69	250
31	63	23	3	-	-	-	-	-	-	-	1	121
-	19	38	15	23	-	-	-	-	-	-	37	132
27	20	37	-	-	-	5	-	-	-	-	-	89
7	68	52	-	15	-	-	-	-	-	-	6	148
28	16	8	-	29	-	-	-	-	-	-	-	81
11	63	29	-	38	-	-	-	-	-	-	13	154
-	23	-	2	-	-	-	-	-	-	-	-	25
-	-	10	-	-	-	-	-	-	-	16	-	26
16	78	3	-	-	8	-	-	-	-	23	10	138
10	4	12	39	-	-	-	-	-	-	15	20	100
23	27	13	-	5	-	-	-	-	-	26	11	105
2	10	29	-	-	-	-	-	-	-	20	52	113
5	-	22	2	-	-	-	-	-	-	52	5	86
8	29	36	-	3	18	-	-	23	-	43	42	202
-	22	11	-	15	32	-	-	-	-	8	31	119
71	-	17	-	6	-	-	-	-	-	-	4	98
15	-	28	-	10	-	-	-	-	-	-	-	53
8	-	7	-	1	-	-	-	-	-	-	-	16
430	631	645	241	639	81	26	-	42	-	423	486	
23	22	26	15	20	4	3	-	4	-	11	14	
18,70	28,68	24,81	16,07	31,95	20,25	8,67	-	10,50	-	38,45	34,71	
71	78	127	48	108	32	13	-	23	-	187	185	
187												

19,3989

2004

Bulan												Jumlah
Jan	Feb	Mar	Apr	May	Jun	Jul	Aug	Sep	Oct	Nov	Dec	
15,298504	13,392532		62,343408								3,4252914	94,4597352
	18,268863	0,1029982	4,9879119	0,3089947								23,6687674
		0,0772487	4,2689059	18,055005				2,1152572				24,5164168
0,0514991	27,018374	54,543389	0,1287478	20,322369		0,0686655						102,133044
4,6706951		46,943887	7,0737457	34,553141								93,2414688
0,4119929	6,3543547		25,211646					0,0257496				32,0037433
0,0257496	0,1029982	0,0686655	30,827623	0,9269841						13,701166		45,6531859
0,597582	19,053245		26,717273	0,094415						18,170293		64,6328085
8,9057577	42,88717		5,421154	0,0686655		16,251694				18,051845	16,441399	108,027685
0,0257496	0,0257496	1,5197046	11,69749	36,008319	2,2889503	29,503222				0,0429159		81,1121007
7,0565793		2,8693659	24,46815	10,684987	14,969054			0,0772487			3,4252914	63,5506766
14,314655		10,547656	0,2403292	31,77742							1,5878894	58,4679495
80,330726	21,163593	37,95148									2,3849859	141,830785
49,174504	20,902785	51,758595	0,0257496								1,5025382	123,364172
	17,522463	27,152521	0,1287478	0,1974133		19,239604					16,110281	80,3510292
0,231746	27,981873	17,341807		2,4778043		1,5368709				3,4252914		52,995392
2,7492013	58,718241	31,797771		17,714197						4,1103497	8,2721985	123,361958
1,7342842	13,998697	0,0686655		0,2489124								16,0505594
0,9907881	38,276919	15,341805		21,394874						4,795408	3,0994914	83,8992847
2,390328	8,9134665		0,0171664	3,4252914							12,331049	27,0773014
		0,0858319		2,390328						0,137331	17,038981	19,6524717
0,137331	39,148697	0,0257496	78,686333		5,1992266					0,1974133	8,7291607	132,123911
31,598513	24,069345	0,1029982	0,3347443							29,498778	4,4058519	90,0102301
0,1974133	7,0823289	0,1115814		0,0429159						32,544741	0,6919971	40,6709772
19,060208	46,144938	0,2489124	11,893668							10,447538	2,8366537	90,6319173
1,8356619		36,153872	0,0171664							18,680471	0,9392889	57,6264601
0,0686655	0,2489124	49,064078		15,876425	0,1544973			0,1974133		5,164485	8,478965	79,2534408
	0,1888301	32,787508		0,1287478	4,756527					6,4455048	0,2660788	44,5731966
35,955256	////	39,849791		0,0514991						9,2409109	0,0343327	85,1317897
0,1287478	////	0,2403292		0,0858319								0,45490886
0,0686655	////	0,0600823	////	7,5442243	////			////		////		7,67297211
278,011	451,464	456,816	294,49	224,379	27,3683	66,6001		2,41567		174,654	112,002	

Thn : 2005

Tanggal	Bulan										
	Jan	Feb	Mar	Apr	May	Jun	Jul	Aug	Sep	Oct	Nov
1		15,469813	26,733089	20,590523			62,292702			25,1841	0,1788602
2		59,737686	6,1409218	18,482537		0,0412754		0,1100678			
3	4,780656	31,841941	0,0481547	1,5077135		0,0068792	0,0206377	0,0206377			
4	19,80613	34,306723	16,369157	0,0412754	0,0206377	11,224264					
5	2,876344	23,01269	19,092526	30,450638	0,0619131						0,0206377
6	11,929785	6,9341062	41,3428	0,2682903	7,6279975	0,0206377	8,1956401				
7	4,5162612	0,0412754	27,538936	4,5712951	8,3401041	8,1956401	3,1211064			4,5162612	4,481865
8	8,2382671	44,618727	0,0756716	5,9387207	0,0550339				7,1159376		0,2270149
9	0,1582225	6,1452445	5,7251837	4,8495825	0,0412754	0,0550339					
10	68,552629	6,8503378	0,1582225	2,6104636					4,3798688		
11		6,7827504	0,0343962	8,3305344	0,0068792				0,0206377		0,0412754
12	52,033468	15,318457	0,1238263	10,255191	0,0137585	0,1926187	21,648648		4,5575367	0,045439	5,4332719
13		13,280334	5,3988758	28,791837	0,0687924	0,0481547	0,57867	15,726327	8,735217	42,585753	4,8907238
14		32,98341	1,638419	13,031464		5,3988758	0,0068792		0,0619131	10,368376	11,51916
15		18,395248	0,3302034	0,1238263		0,0894301				13,808807	
16	22,660351	0,1788602		0,0619131	0,0206377	4,626329	15,502697			0,1238263	
17	22,587236	1,7072114	14,527708	0,2682903		2,5760675	1,8088153		0,1100678	0,0756716	
18	12,161122	0,2820488	21,124987	0,3645996		0,3302034	0,0550339		3,1583063	0,1994979	0,0481547
19	7,541392	33,685532	17,133192	1,2501979		2,7579114				0,1100678	3,304355
20		16,464918	16,99277	0,0412754		0,0206377			5,97582	4,7312825	0,3531031
21	0,0550339	59,765566	7,370482	26,058752		0,2201356			0,1238263	0,1582225	32,95444
22	25,653935	44,448085	0,1788602	6,927227		4,2629218		0,0550339		0,0894301	
23	13,736289	8,6344384	18,28411			14,128687			1,6605046	0,0137585	
24	19,810038	0,144464	5,6671661			0,0825509		2,73188		24,724636	
25	2,262313		16,659571			0,0619131		0,0894301			4,6528952
26		0,3370827	20,386555		0,0894301	0,0343962		0,2476526			0,0343962
27	0,896373	0,4677882	2,5416713			0,0481547				12,511851	1,6739462
28	21,400022	0,1582225	18,464736							24,644377	6,9741641
29	46,329833		43,713721		0,0412754	0,3095657	0,0550339				31,832893
30	0,1788602		0,0687924			0,1238263	0,0137585				36,663501
31	0,0068792		47,880601		0,1238263		0,0206377				
Jumlah	368,171	481,993	401,745	184,816	16,5116	54,8561	113,32	18,981	35,8996	163,891	145,285

Thn : 2006

Dec	Jumlah
0,0825509	150,531638
24,099138	108,611625
	38,2266197
1,0318858	82,8000734
0,3577204	75,8724695
0,0894301	76,4086871
	65,3227448
77,98082	144,250192
28,988411	45,9629538
62,411544	144,963065
27,530291	42,7467639
9,4165521	119,038766
33,522694	153,627379
4,9339931	79,9424906
31,60361	64,3511246
	43,1746143
0,0550339	43,7161012
	37,7239536
0,144464	65,9271125
	44,5798066
	126,706457
30,795564	112,411056
0,0340792	56,4918662
42,332925	95,4936604
0,3979082	24,1240301
7,5316882	28,6612013
0,2839937	18,4237776
	71,6415214
	122,282322
0,1100678	37,1588061
	48,0319444
383,734	

Tanggal	Bulan								
	Jan	Feb	Mar	Apr	May	Jun	Jul	Aug	Sep
1	25,978758	0,0206377	0,027517	0,0343962	33,180312				
2	2,98791	0,0619131	73,757033		41,01618	7,4697751			
3					97,007612	19,442053			
4	11,197309		7,8540881		0,0825509				
5	75,495361	0,0137585		0,597582	29,138632				
6	38,247111	13,744386	46,313164	7,5265738	14,443677	0,0137585			
7	17,470384	4,481865	17,781132	0,090878	15,646417				
8	95,493244	40,700641	0,0206377	0,0340792	39,842794	11,61049			
9	63,335896	18,299692	0,1031886	3,0910986	0,0550339				
10	45,295994	23,807919	0,1788602						
11	15,987266	44,612756	0,3476717	21,746635	47,207455				
12	22,907748	7,8442377	0,0412754	6,6048145	0,3905319				
13	22,736034	3,0291855	0,3233242	10,457685					
14	13,697411	31,949268		6,1340425	0,0619131				
15	31,558795			4,9136723					
16	29,147146	0,0137585	0,0412754	44,537146					
17	0,0206377	0,2236653		66,257557					
18		56,130481		5,1785935					
19	0,0550339	12,941339		13,535025					
20		23,530811		31,661983	0,1994979		4,481865		
21		0,5183849		28,71832			42,681659		
22		19,370823		21,385205	59,24883		0,0343962		
23	0,0137585	8,5832999		0,316445	0,0206377				0,0137585
24	51,272215	36,863528	23,315253	0,0206377					
25	32,048738	1,5077135	37,888218	31,369082					
26	10,229594	33,013045		31,405939					
27	10,815782	28,428695		0,2820488					
28	71,753216			14,124473	13,877916				
29	71,065567				13,308132		4,5919328		
30	24,948829		0,0550339	0,3989958					
31					0,0206377				
Jumlah	783,76	409,692	208,048	350,423	404,749	38,5361	51,7899		0,01376

22
17,44
77,9808

H0Hujan	25	24	15	25	18	4	4		1
Rata2	31,35	17,07	13,87	14,02	22,49	9,63	12,95		0,01
Abs0bul	95,4932	56,1305	73,757	66,2576	97,0076	19,4421	42,6817		0,01376
Abs0th	97,0076								

Oct	Nov	Dec	Jumlah
-	68	9	162
-	-	5	205
-	-	-	200
-	-	-	18
-	-	18	165
-	-	15	166
-	-	48	111
-	5	-	343
-	3	56	161
-	-	19	138
-	-	-	285
-	-	-	107
-	-	-	95
-	-	-	75
-	-	-	120
3	-	-	113
-	-	15	100
-	-	11	110
-	-	-	87
-	-	24	222
-	17	4	173
-	24	21	214
-	-	43	70
-	30	48	306
-	-	32	182
-	-	22	123
-	88	25	176
-	-	-	68
-	41	-	151
-	9	14	28
-	-	-	-
3	285	429	
1	9	18	
3,00	31,67	23,83	
3	88	56	

Oct	Nov	Dec	Jumlah
-	-	30	79
-	-	-	94
-	-	32	114
-	-	-	20
-	-	25	113
-	-	30	138
-	-	25	77
-	-	-	125
-	-	22	100
-	-	30	78
-	-	12	74
-	-	10	17
-	-	-	11
-	-	-	42
-	-	-	-
-	-	-	59
-	-	33	92
-	-	13	59
-	-	-	-
-	-	66	66
-	-	-	37
-	-	-	71
-	-	20	20
-	3	30	95
-	-	25	108
-	-	21	85
-	30	4	63
-	-	-	114
-	5	-	85
-	-	-	34
-	-	-	-
	38	428	
	3	17	
	12,6667	25,1765	
	30	66	

Oct	Nov	Dec	Jumlah
-	8	-	35
-	-	2	102
-	-	20	120
-	-	28	42
-	-	36	98
-	-	47	148
-	-	93	180
-	3	-	92
-	-	21	102
-	-	26	117
-	-	-	227
-	-	-	126
-	-	-	86
-	-	-	89
-	-	-	65
-	-	-	36
-	-	26	71
-	-	15	29
-	-	2	80
-	-	23	97
-	-	16	101
-	-	43	163
-	-	78	206
-	11	43	109
-	-	18	53
-	-	42	70
5	65	38	202
-	-	-	147
-	8	15	133
-	2	7	109
-	-	-	3
5	97	639	
1	6	21	
5,00	16,17	30,43	
5	65	93	

Oct	Nov	Dec	Jumlah
-	-	25	42
-	-	-	57
-	-	10	10
-	-	8	8
-	-	35	105
-	-	42	105
-	-	-	47
-	-	-	64
-	-	-	51
-	-	-	28
-	-	10	84
-	-	-	15
-	-	-	5
-	-	-	12
-	-	-	15
-	-	-	29
-	-	40	84
-	-	2	21
-	-	-	-
-	-	45	63
-	-	3	60
-	-	7	27
-	-	50	50
-	5	32	92
-	-	40	134
-	-	10	60
-	8	-	30
-	-	-	50
-	3	-	65
-	-	-	-
-	-	-	-
-	16	359	
-	3	15	
-	5,33	23,93	
-	8	50	
-	-	-	

			Jumlah
Oct	Nov	Dec	
	20,372822	23,462213	103,076656
		1,5077135	126,800524
		22,106223	138,555888
		0,2834967	19,4174443
		23,097732	128,343066
		25,771399	146,060069
		32,055988	87,5266632
	1,5145927		189,216479
	0,896373	31,9021	117,683382
		26,34499	95,627763
		8,3092376	138,211022
		6,8297001	44,6183077
			36,5462286
			51,8426348
			36,472467
0,896373			74,6356992
		27,653126	94,154986
		12,291219	73,6002935
		0,0137585	26,5451563
		52,916416	112,790573
	5,079447	1,3393111	78,3371218
	7,1709841	6,6499365	113,860174
		27,611981	36,5598809
	11,14511	35,490388	158,107132
		27,213779	130,02753
		21,318298	95,9668758
0,0343962	47,320737	10,463066	97,3447257
			99,7556048
	15,754394	0,1031886	104,823215
	2,7028775	4,2312287	32,3369654
	////		0,02063772
0,93077	111,957	428,966	

2	9	24
0,47	12,44	17,87
0,89637	47,3207	52,9164